



CATÁLOGO GENERAL
general catalogue
catalogue général

Desde 1952 Fenoplástica ofrece soluciones eficientes de iluminación técnica en un mercado global para aplicaciones de interior y exterior.

Con más de 70 años en la industria, el traslado de la sede a una factoría de nueva generación, permite iniciar una nueva etapa de crecimiento y proyección hacia un futuro mejor. Con la intención constante de proporcionar calidad, servicio e innovación, en el año 2019 consolidamos el grupo con la incorporación de Novoment.

El diferencial de Grupo Fenoplástica es el diseño, la fabricación, distribución y venta de productos y soluciones bajo parámetros exigentes que contribuyan a satisfacer las necesidades del cliente y la sociedad en general.

Nuestro departamento de I+D trabaja en la búsqueda de nuevas tendencias y aplicaciones de tecnología avanzada, ofreciendo una amplia gama de artículos en iluminación industrial, solar, material eléctrico y ventilación.

Compromiso

Nuestro compromiso es desarrollar luminarias y ventilación que contribuyan a crear espacios eficientes, de calidad y funcionales. En Grupo FNP trabajamos con materiales, proveedores y certificados que ayudan a la mejora del entorno medioambiental y social.

En este sentido la FNP group tiene la ISO14001 de Medio Ambiente y la ISO9001 sobre procesos de calidad, además de la certificación C2C.

Cradle to Cradle es una ecoetiqueta multiatributo encargada de evaluar las características de los componentes de nuestras familias de ventilación en los Recuperadores de Calor (Recuperadores de Calor) y de ventilación axial.

Se trata de una Certificación promovida por la Consultoría de Economía Circular Eco Intelligent Growth basada en los principios Cradle to Cradle. Este concepto propone un nuevo diseño de productos y procesos, dentro de un sistema que adopte una estrategia para impulsar el cambio mucho más allá de la ecoeficiencia.

“Cradle to Cradle” cuya traducción corresponde a respetar un sistema de productos y procesos “de la cuna a la cuna”, surge en contraposición del ya acuñado “Cradle to the Grave” (“de la cuna a la tumba”) propio de los procesos de producción y consumo que carecen de perspectiva medioambiental.

La marca Cradle to Cradle (C2C) certifica como ecoeficientes a aquellos productos en los que se ha tenido en cuenta no sólo la función de vida útil del producto, sino también aquello para lo que se destina después del mismo.



Francisco Moreno



Since 1952 Fenoplastica offers efficient technical lighting solutions in a global market for indoor and outdoor applications.

With more than 70 years in the industry, the transfer of the headquarters to a new generation factory allows us to start a new stage of growth and projection towards a better future. With the constant intention of providing quality, service and innovation, in 2019 we consolidated the group with the incorporation of Novovent.

The differential of Group Fenoplastica is the design, manufacture, distribution and sale of products and solutions under demanding parameters that contribute to satisfy the needs of the customer and society in general.

Our R&D department works in search of new trends and advanced technological applications, offering a wide range of articles in industrial lighting, solar lighting, electrical material and ventilation.

Commitment

Our commitment is to develop luminaires and ventilation that contribute to the creation of efficient, quality and functional spaces. At Group FNP we work with materials, suppliers and certificates that help to improve the natural and social environment.

In this sense, the FNP group has the ISO14001 for the Environment and the ISO9001 for quality processes, in addition of the C2C certification.

Cradle to Cradle (C2C) is a multi-attribute ecolabel in charge of evaluating the characteristics of the components of our ventilation families in Recu-Novos (Heat Recuperators) and axial ventilation.

It is a Certification promoted by the Eco Intelligent Growth Circular Economy Consultancy based on the Cradle to Cradle principles. This concept proposes a new design of products and processes, within a system that adopts a strategy to bring the change far beyond eco-efficiency.

“Cradle to Cradle” arises in contrast to the “Cradle to the Grave” typical of the production and consumption processes that lack an environmental perspective.

The Cradle to Cradle (C2C) brand certifies as eco-efficient those products that have taken into account not only the product shelf life, but also what it is used for after it.

Depuis 1952 Fenoplastica propose des solutions d'éclairage technique performantes sur un marché global pour des applications d'intérieur et extérieur.

Fort d'une expérience de plus de 70 ans dans le secteur, le transfert du siège social à une usine de nouvelle génération nous permet d'aborder une nouvelle étape de croissance et de projection vers un avenir meilleur. Avec la volonté constante d'offrir qualité, service et innovation, en 2019 nous avons consolidé le groupe avec l'incorporation de Novovent.

Fenoplastica Group se différencie en termes de conception, fabrication, distribution, la vente de produits et solutions selon des paramètres exigeants qui contribuent à satisfaire les besoins du client et du marché en général.

Notre service R&D travaille à la recherche de nouvelles tendances et applications technologiques de pointe, proposant une large gamme de produits d'éclairage industriel, solaire, matériel électrique et ventilation.

Engagement

Notre engagement est de développer des appareils d'éclairage et de ventilation qui contribuent à créer des espaces performants, de qualité et fonctionnels. Fenoplastica Group mise sur des matériaux, des fournisseurs et certifications qui contribuent à une amélioration environnementale et sociale.

C'est dans ce cadre que Fenoplastica Group possède les certifications ISO14001 pour l'environnement et ISO9001 pour les process qualité, en plus de la certification C2C.

“Cradle to Cradle” est un ecolabel multi-attributs qui évalue les caractéristiques des composants de nos familles de ventilation en Recu-Novos (Récupérateurs de Chaleur) et ventilation axiale.

Il s'agit d'une certification promue par l'Eco Intelligent Growth Circular Economy Consulting basée sur les principes Cradle to Cradle. Ce concept propose une nouvelle conception de produits et process, au sein d'un système qui adopte une stratégie pour promouvoir le changement bien au-delà de l'éco-performance.

“Cradle to Cradle”, dont la traduction correspond au respect d'un système de produits et process “du berceau au berceau”, surgit en contre-position du bien établi “Cradle to the Grave” (“du berceau à la tombe”) propre des process de production et consommation dépourvus de perspective environnementale.

La marque Cradle to Cradle (C2C) certifie comme éco-performants les produits pour lesquels non seulement le paramètre de vie utile du produit a été prise en compte, mais également ce à quoi il est destiné par la suite.

ÍNDICE
INDEX
INDEX

ILUMINACIÓN · lighting fixture · éclairage

14

apliques decorativos · decorative light fittings · hublots décoratifs



7100
p. 15



7761
p. 16



7400
p. 17



7200
p. 18



7200 LED
p. 18



7210
p. 19



7210 LED
p. 19



7000
p. 20



7000 LED
p. 20



7010
p. 21



7010 LED
p. 21



7007
p. 22



7510
p. 22



7040
p. 23



7040 LED
p. 23



7004
p. 24



7004 LED
p. 24



7310
p. 25



7320
p. 25



7440
p. 26



7440 LED
p. 26



8301
p. 27



8302
p. 27



8305
p. 28



8401
p. 29



8403
p. 29



8324 LED
p. 30



8325 LED
p. 30



8344-8345 LED
p. 31



8347-8348 LED
p. 32



7780
p. 33



7781
p. 33

34

apliques para jardín · garden lights · hublots de jardin



8370
p. 35



8370 LED
p. 35



8371
p. 36



8371 LED
p. 36

ILUMINACIÓN · lighting fixture · éclairage

37 iluminación solar · solar luminaires · luminaires solaires

 8501 p. 38	 8502 p. 38	 8503 p. 38	 8505 p. 39	 8506 p. 39	 8520 N p. 40
 8521 N p. 40	 8522 N p. 41	 8526 p. 41	 8524 p. 42	 8525 p. 42	 8528 N p. 43
 8529 N p. 43	 8530 N p. 44	 8531 N p. 44	 8532 N p. 45	 8534 N p. 45	 8565-8567 p. 46
 8575-8576 p. 47	 8580 p. 48	 8581 p. 49	 8582 p. 50		

52 proyectores LED · LED floodlights · projecteurs LED

 8280-8287 p. 53	 8212-8215 p. 54	 8216-8218 p. 55	 8219 p. 56	 8220-8221 p. 57	 8227-8228 p. 58
 8230-8231 p. 59	 8232-8233 p. 60	 8390-8393 p. 61	 8170-1 p. 62	 8170-2 p. 62	 8173-1 / 8174-1 p. 63
 8173-2 / 8174-2 p. 64	 93 N p. 65	 95 N p. 65	 94 N p. 65		

ILUMINACIÓN · lighting fixture · éclairage

66 regletas LED y pantallas estancas · LED tube and waterproof lighting · réglettes de LED et luminaires étanches



8780-8785
p. 67



8770-8772
p. 68



8757-8759 N
p. 69



8890-8892
p. 70



RECAMBIOS
p. 72

73 luminaria industrial LED "UFO" · industrial luminaire LED "UFO" · luminaire industriel LED "UFO"



8830-8832
p. 74



8840-8842
p. 75



8850-8851
p. 76

MATERIAL ELÉCTRICO · electrical equipment · matériel électrique

78 clavijas y bases · plugs and sockets · fiches et prises



123
p. 79



223
p. 79



144
p. 79



244
p. 79



146
p. 80



246
p. 80



159
p. 80



173
p. 80



148 B
p. 81



248 B
p. 81



269
p. 81



133 B
p. 82



110 R
p. 82



120 B
p. 82



164 N
p. 83



264 N
p. 83



249 N
p. 83

MATERIAL ELÉCTRICO · electrical equipment · matériel électrique

78 clavijas y bases · plugs and sockets · fiches et prises



150 B
p. 84



5550 B
p. 84



5523 B
p. 84



130 B
p. 85



131 B
p. 85



139 B
p. 85

86 prolongadores y bases múltiples · extension cords and multiple socket outlets · rallonges et blocs multiprises



273 B
p. 87



274 B
p. 87



276 B
p. 87



278 B
p. 87



280 B
p. 87



272 B
p. 88



275 B
p. 88



277 B
p. 88



279 B
p. 88



272 G USB
p. 89



279 G USB
p. 89



283 B
p. 90



284 B
p. 90



286 B
p. 90



288 B
p. 90



282 B
p. 91



285 B
p. 91



287 B
p. 91



289 B
p. 91



290 N
p. 92



291 N
p. 92



1582-1588
p. 92

93 enrollables · cable reels · enrouleurs de cable



1913-1914-1915
p. 94



1922-1923
p. 94

MATERIAL ELÉCTRICO · electrical equipment · matériel électrique

95

interruptores · switches · interrupteurs



402 B
p. 96



413
p. 96



468
p. 97



425 B
p. 97



426 B
p. 97

98

portalámparas · lampholders · douilles



2001
p. 99



2003
p. 99



2005
p. 99



77
p. 99



6001
p. 100



6003
p. 100



6005
p. 100



74
p. 100



4980 B
p. 101



4981 B
p. 101



4982 B
p. 101



4983 B
p. 101



710 B
p. 102



711 B
p. 102



767
p. 102



4761
p. 102



4911
p. 103



4911.3
p. 103



4911.5
p. 103



4950
p. 103



4950.1
p. 103



725 N
p. 104



726 N
p. 104



727 N
p. 104



728 N
p. 104

105

guiraldas · lighting chains · guirlandes lumineuses



141 N
p. 106



241 N
p. 106



30 N
p. 106



70 N
p. 107



900 N
p. 107



1140 N
p. 107

MATERIAL ELÉCTRICO · electrical equipment · matériel électrique

108

materiales varios y regletas de conexión · other products & terminal strips · matériel divers et barrettes de raccordement



5406 G
p. 109



5408 G
p. 109



5409 G
p. 109



5405 G
p. 109



5407 G
p. 109



916 B
p. 110



917 B
p. 110



343-348
p. 111

EXTRACTORES · extractor fans · extracteurs

112



EOS
p. 113

CANALIZACIÓN PARA CABLE · cable trunking · goulottes

115



102 50
p. 117



121 50
p. 117



245 45R
p. 118



245 45B
p. 118



125 12 ...
p. 119



126 12 ...
p. 120



257 40 ...
p. 121

CAJAS Y ENVOLVENTES · boxes and enclosures · *boîtes et coffrets*

123



GR17000 ...
p. 125



GR17050 ...
p. 127



GR17208 ...
p. 129



GR40010 ...
p. 133



GR40110 ...
p. 134



GR40220 ...
p. 136



GR19508 ...
p. 139



GR19208 ...
p. 139



GR20508 ...
p. 142



GR20208 ...
p. 142



GR15070 ...
p. 146

ILUMINACIÓN
lighting fixture
éclairage



apliques decorativos
decorative light fittings
hublots décoratifs

7100



Cuerpo: Termoplástico, 1 entrada Ø 16 mm
 Difusor: Vidrio satinado
 DET: Con detector de presencia (R.F.)

Body: Thermoplastic, one Ø 16 mm inlet
 Diffuser: Satin glass
 DET: With motion sensor (R.F.)

Corps : Thermoplastique, 1 entrée Ø 16 mm
 Diffuseur : Verre satiné
 DET : Avec détecteur de présence (R.F.)

220-240 V
 50-60 Hz
 IP44
 30.000 h (LED)

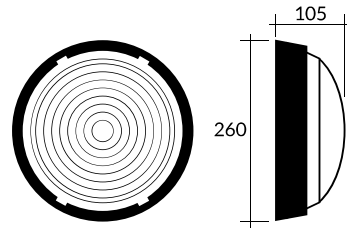

MADE BY
FNP Group
 ★★★★★

7100 N	Máx. 100 W	E27	-	-	●	6 uds.
7100 B	Máx. 100 W	E27	-	-	○	6 uds.
7100 G	Máx. 100 W	E27	-	-	●	6 uds.
7100 N DET	Máx. 100 W	E27	-	-	●	1 uds.
7100 B DET	Máx. 100 W	E27	-	-	○	1 uds.
7100 G DET	Máx. 100 W	E27	-	-	●	1 uds.
7100 N LED	18 W	-	2.100 lm	4.000 K	●	1 uds.
7100 B LED	18 W	-	2.100 lm	4.000 K	○	1 uds.
7100 G LED	18 W	-	2.100 lm	4.000 K	●	1 uds.

Recambios

7088

Vidrio redondo de recambio
 Round spare glass
 Verre rond de rechange

5002

Placa LED 18 W de recambio
 18 W LED spare plate
 Plaque LED 18 W de rechange

Accesorios



7110 VIS

Visera
 Visor
 Visière



7120 VIS

Visera
 Visor
 Visière

7761

POLICARBONATO



NEW

Cuerpo: Termoplástico, 1 entrada Ø 16 mm
 Difusor: Policarbonato
 DET: Con detector de presencia (R.F.)

Body: Thermoplastic, one Ø 16 mm inlet
 Diffuser: Polycarbonate
 DET: With motion sensor (R.F.)

Corps : Thermoplastique, 1 entrée Ø 16 mm
 Diffuseur : Polycarbonate
 DET : Avec détecteur de présence (R.F.)

220-240 V
 50-60 Hz
 IP44
 30.000 h (LED)

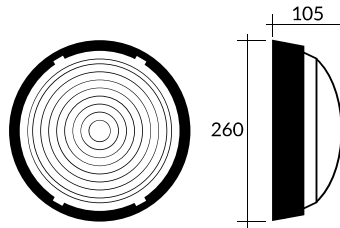

MADE BY
FNP Group
 ★★★★★

7761 N	Máx. 100 W	E27	-	-	●	6 uds.
7761 B	Máx. 100 W	E27	-	-	○	6 uds.
7761 G	Máx. 100 W	E27	-	-	●	6 uds.
7761 N DET	Máx. 100 W	E27	-	-	●	1 uds.
7761 B DET	Máx. 100 W	E27	-	-	○	1 uds.
7761 G DET	Máx. 100 W	E27	-	-	●	1 uds.
7761 N LED	18 W	-	2.100 lm	4.000 K	●	1 uds.
7761 B LED	18 W	-	2.100 lm	4.000 K	○	1 uds.
7761 G LED	18 W	-	2.100 lm	4.000 K	●	1 uds.

7090

Difusor de policarbonato
 Polycarbonate diffuser
 Diffuseur en polycarbonate

7400



Cuerpo: Termoplástico, 1 entrada Ø 16 mm
 Difusor: Vidrio satinado
 DET: Con detector de presencia

Body: Thermoplastic, one Ø 16 mm inlet
 Diffuser: Satin glass
 DET: With motion sensor

Corps : Thermoplastique, 1 entrée Ø 16 mm
 Diffuseur : Verre satiné
 DET : Avec détecteur de présence

220-240 V
 50-60 Hz
 IP44

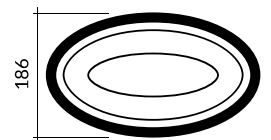
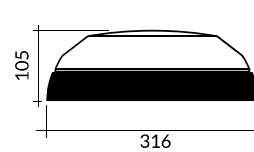

MADE BY
FNP Group
 ★★★★★

7400 N	Máx. 100 W	E27	●	6 uds.
7400 B	Máx. 100 W	E27	○	6 uds.
7400 G	Máx. 100 W	E27	●	6 uds.
7400 N DET	Máx. 100 W	E27	●	1 uds.
7400 B DET	Máx. 100 W	E27	○	1 uds.
7400 G DET	Máx. 100 W	E27	●	1 uds.

7087

Vidrio oval de recambio
 Oval spare glass
 Verre ovale de rechange

7200



MADE BY
FNP Group
 ★★★★★

Cuerpo: Termoplástico, 2 entradas Ø 16 mm
 Protector: Termoplástico
 Difusor: Vidrio transparente

Body: Thermoplastic, two Ø 16 mm inlets
 Grid: Thermoplastic
 Diffuser: Clear glass

Corps : Thermoplastique, 2 entrées Ø 16 mm
 Protecteur : Thermoplastique
 Diffuseur : Verre transparent

220-240 V
 50-60 Hz
 IP44



7200 N	Máx. 100 W	E27	●	6 uds.
7200 B	Máx. 100 W	E27	○	6 uds.

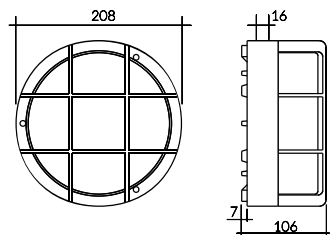

7091

Vidrio redondo de recambio
 Round spare glass
 Verre rond de rechange

7200 LED



MADE BY
FNP Group
 ★★★★★

Cuerpo: Termoplástico, 2 entradas Ø 16 mm
 Protector: Termoplástico
 Difusor: Vidrio satinado

Body: Thermoplastic, two Ø 16 mm inlets
 Grid: Thermoplastic
 Diffuser: Satin glass

Corps : Thermoplastique, 2 entrées Ø 16 mm
 Protecteur : Thermoplastique
 Diffuseur : Verre satiné

220-240 V
 50-60 Hz
 IP44
 30.000 h



7200 N LED	6 W	700 lm	4.000 K	●	1 uds.
7200 B LED	6 W	700 lm	4.000 K	○	1 uds.

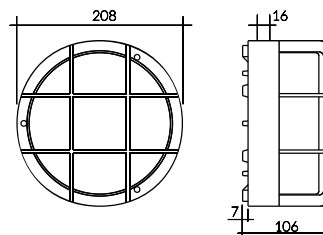

5001

Placa LED 6 W de recambio
 6 W LED spare plate
 Plaque LED 6 W de rechange

7091 M

Vidrio redondo de recambio
 Round spare glass
 Verre rond de rechange

7210



MADE BY
FNP Group
 ★★★★★

Cuerpo: Termoplástico, 2 entradas Ø 16 mm
 Aro: Termoplástico
 Difusor: Vidrio transparente

Body: Thermoplastic, two Ø 16 mm inlets
 Ring: Thermoplastic
 Diffuser: Clear glass

Corps : Thermoplastique, 2 entrées Ø 16 mm
 Colerette : Thermoplastique
 Diffuseur : Verre transparent

220-240 V
 50-60 Hz
 IP44



7210 N	Máx. 100 W	E27	●	6 uds.
7210 B	Máx. 100 W	E27	○	6 uds.

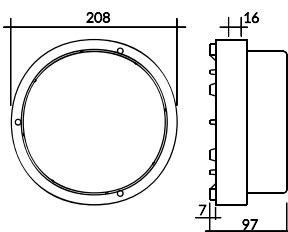

7091

Vidrio redondo de recambio
 Round spare glass
 Verre rond de rechange

7210 LED



MADE BY
FNP Group
 ★★★★★

Cuerpo: Termoplástico, 2 entradas Ø 16 mm
 Aro: Termoplástico
 Difusor: Vidrio satinado

Body: Thermoplastic, two Ø 16 mm inlets
 Ring: Thermoplastic
 Diffuser: Satin glass

Corps : Thermoplastique, 2 entrées Ø 16 mm
 Colerette : Thermoplastique
 Diffuseur : Verre satiné

220-240 V
 50-60 Hz
 IP44
 30.000 h



7210 N LED	6 W	700 lm	4.000 K	●	1 uds.
7210 B LED	6 W	700 lm	4.000 K	○	1 uds.

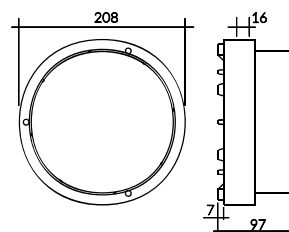

5001

Placa LED 6 W de recambio
 6 W LED spare plate
 Plaque LED 6 W de rechange

7091 M

Vidrio redondo de recambio
 Round spare glass
 Verre rond de rechange

7000



MADE BY
FNP Group
 ★★★★★

Cuerpo: Termoestable, 1 entrada Ø 16 mm
 Protector: Acero zincado
 Difusor: Vidrio transparente

Body: Bakelite, one Ø 16 mm inlet
 Grid: Zinc plated steel
 Diffuser: Clear glass

Corps : Bakélite, 1 entrée Ø 16 mm
 Protecteur : Acier zingué
 Diffuseur : Verre transparent

220-240 V
 50-60 Hz
 IP44



7000 N	Máx. 60 W	E27	●	12 uds.
7000 G	Máx. 60 W	E27	●	12 uds.

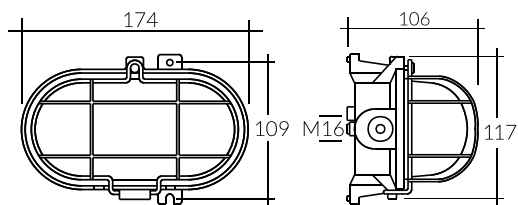

7090

Vidrio oval de recambio
 Oval spare glass
 Verre ovale de rechange

7000 LED



MADE BY
FNP Group
 ★★★★★

Cuerpo: Termoestable, 1 entrada Ø 16 mm
 Protector: Acero zincado
 Difusor: Vidrio satinado

Body: Bakelite, one Ø 16 mm inlet
 Grid: Zinc plated steel
 Diffuser: Satin glass

Corps : Bakélite, 1 entrée Ø 16 mm
 Protecteur : Acier zingué
 Diffuseur : Verre satiné

220-240 V
 50-60 Hz
 IP44
 30.000 h



7000 N LED	6 W	700 lm	4.000 K	●	1 uds.
7000 G LED	6 W	700 lm	4.000 K	●	1 uds.

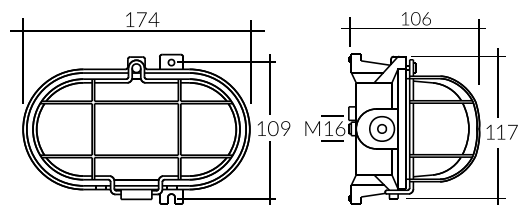

5001

Placa LED 6 W de recambio
 6 W LED spare plate
 Plaque LED 6 W de rechange

7090 M

Vidrio oval de recambio
 Oval spare glass
 Verre ovale de rechange

7010



MADE BY
FNP Group
 ★★★★★★

Cuerpo: Termoplástico, 3 entradas Ø 16 mm
 Protector: Acero zincado, desmontable
 Difusor: Vidrio transparente

Body: Thermoplastic, three Ø 16 mm inlets
 Grid: Zinc plated steel, removable
 Diffuser: Clear glass

Corps : Thermoplastique, 3 entrées Ø 16 mm
 Protecteur : Acier zingué, démontable
 Diffuseur : Verre transparent

220-240 V
 50-60 Hz
 IP44



7010 N	Máx. 60 W	E27	●	12 uds.
7010 B	Máx. 60 W	E27	○	12 uds.
7010 G	Máx. 60 W	E27	●	12 uds.

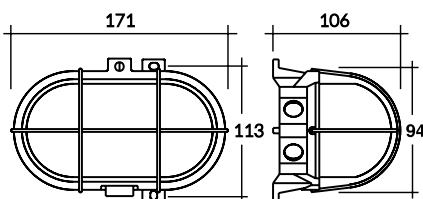

7089

Vidrio oval de recambio
 Oval spare glass
 Verre ovale de rechange

7010 LED



MADE BY
FNP Group
 ★★★★★★

Cuerpo: Termoplástico, 3 entradas Ø 16 mm
 Protector: Acero zincado, desmontable
 Difusor: Vidrio satinado

Body: Thermoplastic, three Ø 16 mm inlets
 Grid: Zinc plated steel, removable
 Diffuser: Satin glass

Corps : Thermoplastique, 3 entrées Ø 16 mm
 Protecteur : Acier zingué, démontable
 Diffuseur : Verre satiné

220-240 V
 50-60 Hz
 IP44
 30.000 h



7010 N LED	6 W	700 lm	4.000 K	●	1 uds.
7010 B LED	6 W	700 lm	4.000 K	○	1 uds.
7010 G LED	6 W	700 lm	4.000 K	●	1 uds.

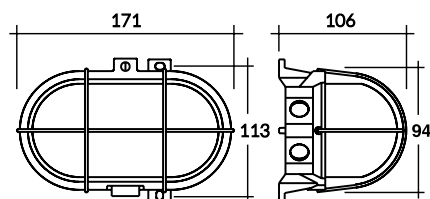

5001

Placa LED 6 W de recambio
 6 W LED spare plate
 Plaque LED 6 W de rechange

7089 M

Vidrio oval de recambio
 Oval spare glass
 Verre ovale de rechange

7007



MADE BY
FNP Group
 ★★★★★

Cuerpo: Termoplástico, 3 entradas Ø 16 mm
 Protector: Acero zincado, desmontable
 Difusor: Vidrio transparente

Body: Thermoplastic, three Ø 16 mm inlets
 Grid: Zinc plated steel, removable
 Diffuser: Clear glass

Corps : Thermoplastique, 3 entrées Ø 16 mm
 Protecteur : Acier zingué, démontable
 Diffuseur : Verre transparent

220-240 V
 50-60 Hz
 IP44



7007 N	Máx. 100 W	E27	●	8 uds.
7007 B	Máx. 100 W	E27	○	8 uds.
7007 G	Máx. 100 W	E27	●	8 uds.

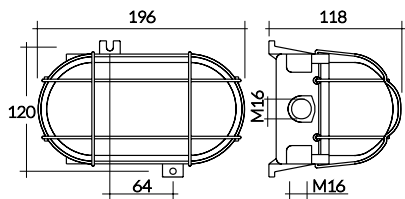

7098

Vidrio oval de recambio
 Oval spare glass
 Verre ovale de rechange

7510



MADE BY
FNP Group
 ★★★★★

Cuerpo: Termoplástico, 1 entrada Ø 16 mm
 Protector: Termoplástico
 Difusor: Vidrio satinado interiormente

Body: Thermoplastic, one Ø 16 mm inlet
 Grid: Thermoplastic
 Diffuser: Internally satin-finished glass

Corps : Thermoplastique, 1 entrée Ø 16 mm
 Protecteur : Thermoplastique
 Diffuseur : Verre satiné à l'intérieur

220-240 V
 50-60 Hz
 IP44 / IK05



7510 N	Máx. 60 W	E27	●	1 uds.
7510 B	Máx. 60 W	E27	○	1 uds.

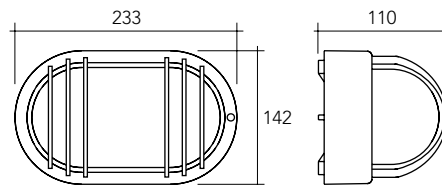

7040



MADE BY
FNP Group
 ★★★★★

Cuerpo: Termoplástico, 3 entradas Ø 16 mm
 Protector: Termoplástico
 Difusor: Vidrio transparente

Body: Thermoplastic, three Ø 16 mm inlets
 Grid: Thermoplastic
 Diffuser: Clear glass

Corps : Thermoplastique, 3 entrées Ø 16 mm
 Protecteur : Thermoplastique
 Diffuseur : Verre transparent

220-240 V
 50-60 Hz
 IP44



7040 N	Máx. 60 W	E27	●	12 uds.
7040 B	Máx. 60 W	E27	○	12 uds.
7040 G	Máx. 60 W	E27	●	12 uds.

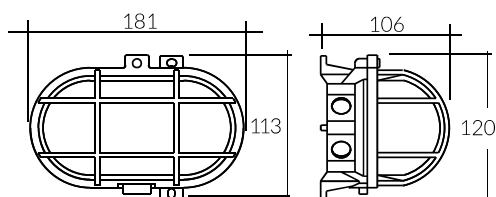

7089

Vidrio oval de recambio
 Oval spare glass
 Verre ovale de rechange

7040 LED



MADE BY
FNP Group
 ★★★★★

Cuerpo: Termoplástico, 3 entradas Ø 16 mm
 Protector: Termoplástico
 Difusor: Vidrio satinado

Body: Thermoplastic, three Ø 16 mm inlets
 Grid: Thermoplastic
 Diffuser: Satin glass

Corps : Thermoplastique, 3 entrées Ø 16 mm
 Protecteur : Thermoplastique
 Diffuseur : Verre satiné

220-240 V
 50-60 Hz
 IP44
 30.000 h



7040 N LED	6 W	700 lm	4.000 K	●	1 uds.
7040 B LED	6 W	700 lm	4.000 K	○	1 uds.
7040 G LED	6 W	700 lm	4.000 K	●	1 uds.

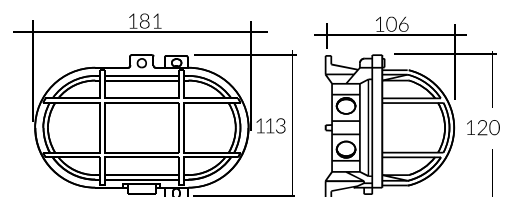

5001

Placa LED 6 W de recambio
 6 W LED spare plate
 Plaque LED 6 W de rechange

7089 M

Vidrio oval de recambio
 Oval spare glass
 Verre ovale de rechange

7004



MADE BY
FNP Group
 ★★★★★

Cuerpo: Termoestable, 1 entrada Ø 16 mm
 Protector: Termoplástico
 Difusor: Vidrio transparente

Body: Bakelite, one Ø 16 mm inlet
 Grid: Thermoplastic
 Diffuser: Clear glass

Corps : Bakélite, 1 entrée Ø 16 mm
 Protecteur : Thermoplastique
 Diffuseur : Verre transparent

220-240 V
 50-60 Hz
 IP44



7004 N	Máx. 60 W	E27	●	12 uds.
7004 B	Máx. 60 W	E27	○	12 uds.
7004 G	Máx. 60 W	E27	●	12 uds.

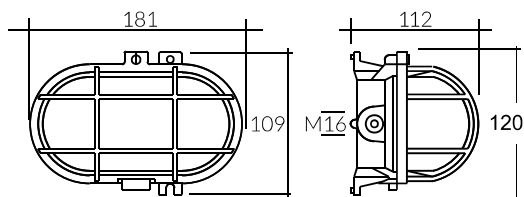

7090

Vidrio oval de recambio
 Oval spare glass
 Verre ovale de rechange

7004 LED



MADE BY
FNP Group
 ★★★★★

Cuerpo: Termoestable, 1 entrada Ø 16 mm
 Protector: Termoplástico
 Difusor: Vidrio satinado

Body: Bakelite, one Ø 16 mm inlet
 Grid: Thermoplastic
 Diffuser: Satin glass

Corps : Bakélite, 1 entrée Ø 16 mm
 Protecteur : Thermoplastique
 Diffuseur : Verre satiné

220-240 V
 50-60 Hz
 IP44
 30.000 h



7004 N LED	6 W	700 lm	4.000 K	●	1 uds.
7004 B LED	6 W	700 lm	4.000 K	○	1 uds.
7004 G LED	6 W	700 lm	4.000 K	●	1 uds.

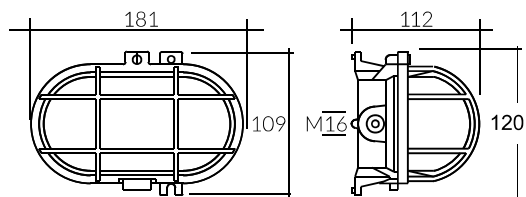

5001

Placa LED 6 W de recambio
 6 W LED spare plate
 Plaque LED 6 W de rechange

7090 M

Vidrio oval de recambio
 Oval spare glass
 Verre ovale de rechange

7310



MADE BY
FNP Group
 ★★★★★

Cuerpo: Termoestable, 1 entrada Ø 16 mm
 Visera: Termoplástico
 Difusor: Vidrio satinado interiormente

Body: Bakelite, one Ø 16 mm inlet
 Eyelid: Thermoplastic
 Diffuser: Internally satin-finished glass

Corps : Bakélite, 1 entrée Ø 16 mm
 Visière : Thermoplastique
 Diffuseur : Verre satiné à l'intérieur

220-240 V
 50-60 Hz
 IP44
 IK05



7310 N	Máx. 60 W	E27	●	1 uds.
7310 B	Máx. 60 W	E27	○	1 uds.

* Versión LED bajo demanda
 LED version on request
 Version LED sur demande

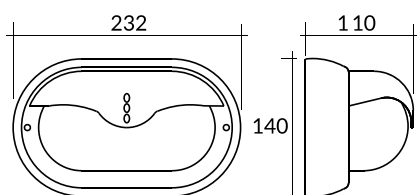

7320



MADE BY
FNP Group
 ★★★★★

Cuerpo: Termoestable, 1 entrada Ø 16 mm
 Visera: Termoplástico
 Difusor: Vidrio satinado interiormente

Body: Bakelite, one Ø 16 mm inlet
 Eyelid: Thermoplastic
 Diffuser: Internally satin-finished glass

Corps : Bakélite, 1 entrée Ø 16 mm
 Visière : Thermoplastique
 Diffuseur : Verre satiné à l'intérieur

220-240 V
 50-60 Hz
 IP44
 IK05



7320 N	Máx. 60 W	E27	●	1 uds.
7320 B	Máx. 60 W	E27	○	1 uds.

* Versión LED bajo demanda
 LED version on request
 Version LED sur demande

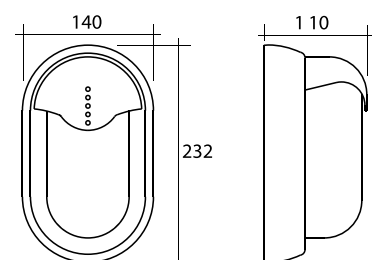

7440



MADE BY
FNP Group
 ★★★★★

Cuerpo: Termoplástico, 1 entrada Ø 16 mm
 Protector: Termoplástico
 Difusor: Vidrio transparente

Body: Thermoplastic, one Ø 16 mm inlet
 Grid: Thermoplastic
 Diffuser: Clear glass

Corps : Thermoplastique, 1 entrée Ø 16 mm
 Protecteur : Thermoplastique
 Diffuseur : Verre transparent

220-240 V
 50-60 Hz
 IP44



7440 N	Máx. 60 W	E27	●	12 uds.
7440 B	Máx. 60 W	E27	○	12 uds.
7440 G	Máx. 60 W	E27	●	12 uds.

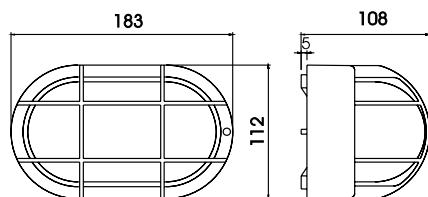

7090

Vidrio oval de recambio
 Oval spare glass
 Verre ovale de rechange

7440 LED



MADE BY
FNP Group
 ★★★★★

Cuerpo: Termoplástico, 1 entrada Ø 16 mm
 Protector: Termoplástico
 Difusor: Vidrio satinado

Body: Thermoplastic, one Ø 16 mm inlet
 Grid: Thermoplastic
 Diffuser: Satin glass

Corps : Thermoplastique, 1 entrée Ø 16 mm
 Protecteur : Thermoplastique
 Diffuseur : Verre satiné

220-240 V
 50-60 Hz
 IP44
 30.000 h



7440 N LED	6 W	700 lm	4.000 K	●	1 uds.
7440 B LED	6 W	700 lm	4.000 K	○	1 uds.
7440 G LED	6 W	700 lm	4.000 K	●	1 uds.

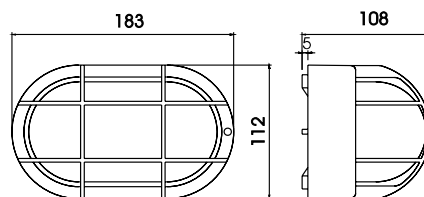

5001

Placa LED 6 W de recambio
 6 W LED spare plate
 Plaque LED 6 W de rechange

7090 M

Vidrio oval de recambio
 Oval spare glass
 Verre ovale de rechange

8301



Cuerpo: Fundición de aluminio, 1 entrada Ø 16 mm
 Protector: Fundición de aluminio
 Difusor: Vidrio

Body: Cast aluminium, one Ø 16 mm inlet
 Grid: Cast aluminium
 Diffuser: Glass

Corps : Fonte d'aluminium, 1 entrée Ø 16 mm
 Protecteur : Fonte d'aluminium
 Diffuseur : Verre

220-240 V
 50-60 Hz
 IP54



8301 N	Máx. 100 W	E27	●	1 uds.
8301 B	Máx. 100 W	E27	○	1 uds.

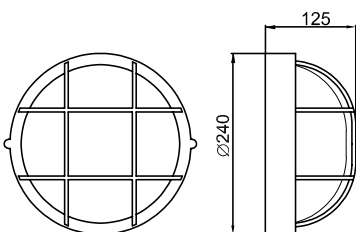

8903

Vidrio redondo de recambio
 Round spare glass
 Verre rond de rechange

8952

Junta de estanqueidad
 Water tightness gasket
 Joint étanche

8302



Cuerpo: Fundición de aluminio, 1 entrada Ø 16 mm
 Protector: Fundición de aluminio
 Difusor: Vidrio

Body: Cast aluminium, one Ø 16 mm inlet
 Grid: Cast aluminium
 Diffuser: Glass

Corps : Fonte d'aluminium, 1 entrée Ø 16 mm
 Protecteur : Fonte d'aluminium
 Diffuseur : Verre

220-240 V
 50-60 Hz
 IP54



8302 N	Máx. 100 W	E27	●	1 uds.
8302 B	Máx. 100 W	E27	○	1 uds.

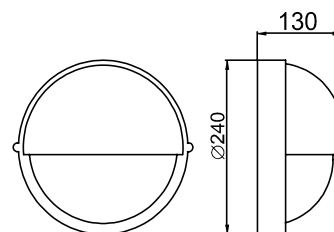

8903

Vidrio redondo de recambio
 Round spare glass
 Verre rond de rechange

8952

Junta de estanqueidad
 Water tightness gasket
 Joint étanche

8305



Cuerpo: Fundición de aluminio, 1 entrada Ø 16 mm
 Aro: Fundición de aluminio
 Difusor: Vidrio

Body: Cast aluminium, one Ø 16 mm inlet
 Ring: Cast aluminium
 Diffuser: Glass

Corps : Fonte d'aluminium, 1 entrée Ø 16 mm
 Collerette : Fonte d'aluminium
 Diffuseur : Verre

220-240 V
 50-60 Hz
 IP54

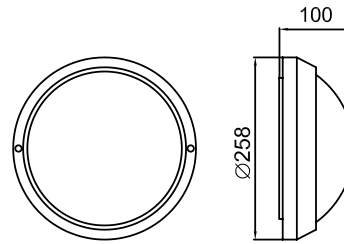

8305 N	Máx. 100 W	E27	●	1 uds.
8305 B	Máx. 100 W	E27	○	1 uds.

8904

Vidrio redondo de recambio
 Round spare glass
 Verre rond de rechange

8953

Junta de estanqueidad
 Water tightness gasket
 Joint étanche

8401



Cuerpo: Fundición de aluminio, 1 entrada Ø 16 mm
 Protector: Fundición de aluminio
 Difusor: Vidrio

Body: Cast aluminium, one Ø 16 mm inlet
 Grid: Cast aluminium
 Diffuser: Glass

Corps : Fonte d'aluminium, 1 entrée Ø 16 mm
 Protecteur : Fonte d'aluminium
 Diffuseur : Verre

220-240 V
 50-60 Hz
 IP54



8401 N	Máx. 100 W	E27	●	4 uds.
8401 B	Máx. 100 W	E27	○	4 uds.

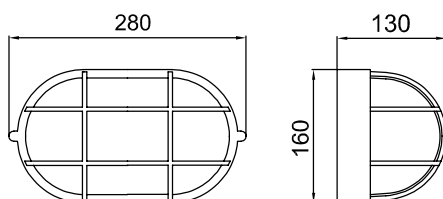

8912

Vidrio oval de recambio
 Oval spare glass
 Verre ovale de rechange

8961

Junta de estanqueidad
 Water tightness gasket
 Joint étanche

8403



Cuerpo: Fundición de aluminio, 1 entrada Ø 16 mm
 Protector: Fundición de aluminio
 Difusor: Vidrio

Body: Cast aluminium, one Ø 16 mm inlet
 Grid: Cast aluminium
 Diffuser: Glass

Corps : Fonte d'aluminium, 1 entrée Ø 16 mm
 Protecteur : Fonte d'aluminium
 Diffuseur : Verre

220-240 V
 50-60 Hz
 IP54



8403 N	Máx. 100 W	E27	●	4 uds.
8403 B	Máx. 100 W	E27	○	4 uds.

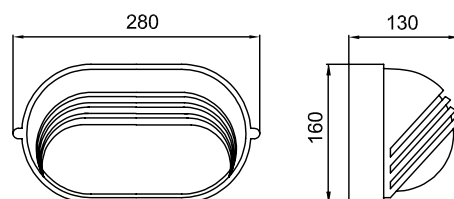

8912

Vidrio oval de recambio
 Oval spare glass
 Verre ovale de rechange

8961

Junta de estanqueidad
 Water tightness gasket
 Joint étanche

8324 LED



Cuerpo: Polycarbonato, 1 entrada Ø 10 mm
 Aro: Polycarbonato
 Difusor: Polycarbonato

Body: Polycarbonate, one Ø 10 mm inlet
 Ring: Polycarbonate
 Diffuser: Polycarbonate

Corps : Polycarbonate, 1 entrée Ø 10 mm
 Colerette : Polycarbonate
 Diffuseur : Polycarbonate

220-240 V
 50-60 Hz
 IP44
 30.000 h



8324 N LED	10 W	750 lm	4.500 K	●	1 uds.
8324 B LED	10 W	750 lm	4.500 K	○	1 uds.

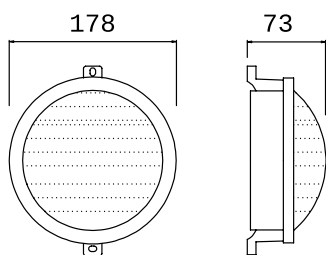

8325 LED



Cuerpo: Polycarbonato, 3 entradas Ø 16 mm
 Aro: Polycarbonato
 Difusor: Polycarbonato

Body: Polycarbonate, three Ø 16 mm inlets
 Ring: Polycarbonate
 Diffuser: Polycarbonate

Corps : Polycarbonate, 3 entrées Ø 16 mm
 Colerette : Polycarbonate
 Diffuseur : Polycarbonate

220-240 V
 50-60 Hz
 IP44
 30.000 h



8325 N LED	10 W	750 lm	4.500 K	●	1 uds.
8325 B LED	10 W	750 lm	4.500 K	○	1 uds.

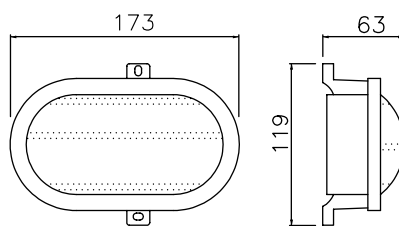

8344-8345 LED

NEW



3 CCT

Cuerpo: Policarbonato
 Difusor: Policarbonato opal
 Rango de temperatura de trabajo: -20°C/+35°C

Body: Polycarbonate
 Diffuser: Polycarbonate
 Operating temperature range: -20°C/+35°C

Corps : Polycarbonate
 Diffuseur : Polycarbonate
 Plage de température de fonctionnement : -20°C/+35°C

220-240 V
 50-60 Hz
 IP65
 IK08
 Led: SMD2835

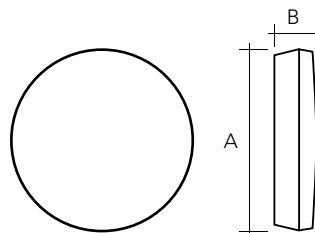

						AxB	
8344 LED	6/8/10/12 W	600 - 1.320 lm	3.000/4.000/5.700 K	220x60 mm	○	1 uds.	
8345 LED	9/12/15/18 W	972 - 2.160 lm	3.000/4.000/5.700 K	300x60 mm	○	1 uds.	

Accesorios para 8345 LED / Accessories for 8345 LED / Accessoires pour LED 8345

83 SEN

Sensor de presencia
 Presence sensor
 Capteur de présence

83 EM

Kit de emergencia
 Emergency kit
 Kit d'urgence

8347-8348 LED

NEW



Cuerpo: Policarbonato
 Difusor: Policarbonato opal
 Rango de temperatura de trabajo: -20°C/+40°C

Body: Polycarbonate
 Diffuser: Polycarbonate
 Operating temperature range: -20°C/+40°C

Corps : Polycarbonate
 Diffuseur : Polycarbonate
 Plage de température de fonctionnement : -20°C/+40°C

220-240 V
 50-60 Hz
 IP65
 IK08
 Led: SMD2835

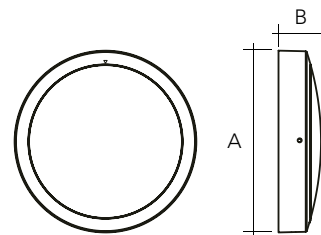

3 CCT

A x B

				A x B		
8347 LED	9 / 12 / 15 / 18 W	972 - 2.160 lm	3.000 / 4.000 / 5.700 K	300 x 70 mm	○	1 uds.
8348 LED	14 / 18 / 23 / 28 W	1.512 - 3.360 lm	3.000 / 4.000 / 5.700 K	350 x 71 mm	○	1 uds.

83 SEN

Sensor de presencia
 Presence sensor
 Capteur de présence

83.1 EM

Kit de emergencia
 Emergency kit
 Kit d'urgence

7780



Cuerpo: Aluminio inyectado, 1 entrada Ø 16 mm
 Marco: Aluminio inyectado
 Difusor: Policarbonato

Body: Die cast aluminium, one Ø 16 mm inlet
 Frame: Die cast aluminium
 Diffuser: Polycarbonate

Corps : Aluminium injecté, 1 entrée Ø 16 mm
 Collettere : Fonte d'aluminium
 Diffuseur : Polycarbonate

220-240 V
 50-60 Hz
 IP54



7780 N	Máx. 2x60 W	2x E27	●	1 uds.
7780 B	Máx. 2x60 W	2x E27	○	1 uds.

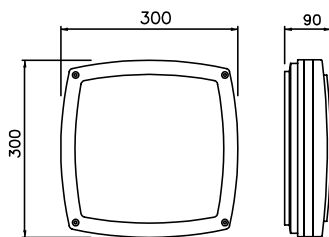

7781



Cuerpo: Aluminio inyectado, 1 entrada Ø 16 mm
 Protector: Aluminio inyectado
 Difusor: Policarbonato

Body: Die cast aluminium, one Ø 16 mm inlet
 Grid: Die cast aluminium
 Diffuser: Polycarbonate

Corps : Aluminium injecté, 1 entrée Ø 16 mm
 Protecteur : Fonte d'aluminium
 Diffuseur : Polycarbonate

220-240 V
 50-60 Hz
 IP54



7781 N	Máx. 2x60 W	2x E27	●	1 uds.
7781 B	Máx. 2x60 W	2x E27	○	1 uds.

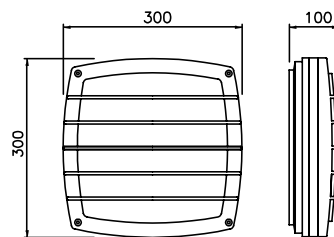



apliques para jardín
garden lights
hublots de jardin



8370

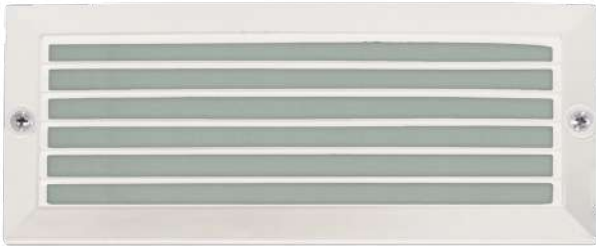

Cuerpo: Aluminio inyectado
 Protector: Aluminio inyectado
 Difusor: Vidrio

Body: Die cast aluminium
 Grid: Die cast aluminium
 Diffuser: Glass

Corps : Fonte d'aluminium
 Protecteur : Fonte d'aluminium
 Diffuseur : Verre

220-240 V
 50-60 Hz
 IP54



8370 N	Máx. 60 W	E27	●	1 uds.
8370 B	Máx. 60 W	E27	○	1 uds.

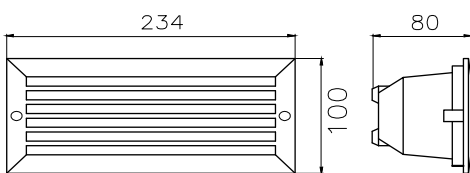

8910

Vidrio de recambio
 Spare glass
 Verre de rechange

8959

Junta
 Joint
 Joint

8370 LED



Cuerpo: Aluminio inyectado
 Protector: Aluminio inyectado
 Difusor: Policarbonato opal

Body: Die cast aluminium
 Grid: Die cast aluminium
 Diffuser: Opal polycarbonate

Corps : Fonte d'aluminium
 Protecteur : Fonte d'aluminium
 Diffuseur : Polycarbonate opale

220-240 V
 50-60 Hz
 IP54
 20.000 h



8370 N LED	3,6 W	180 lm	6.500 K	●	1 uds.
8370 B LED	3,6 W	180 lm	6.500 K	○	1 uds.

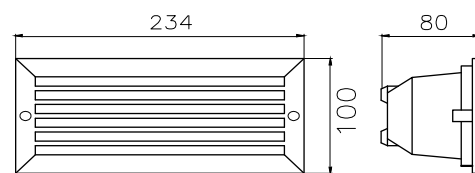

8910

Vidrio de recambio
 Spare glass
 Verre de rechange

8959

Junta
 Joint
 Joint

8371



8371 LED



Cuerpo: Aluminio inyectado
 Marco: Aluminio inyectado
 Difusor: Vidrio

Body: Die cast aluminium
 Frame: Die cast aluminium
 Diffuser: Glass

Corps : Fonte d'aluminium
 Collerette : Fonte d'aluminium
 Diffuseur : Verre

220-240 V
 50-60 Hz
 IP54



8371 N	Máx. 60 W	E27	●	10 uds.
8371 B	Máx. 60 W	E27	○	10 uds.

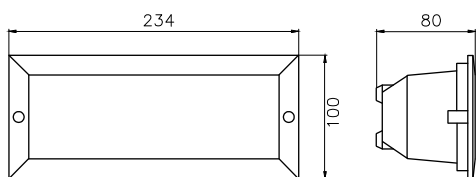

Cuerpo: Aluminio inyectado
 Marco: Aluminio inyectado
 Difusor: Policarbonato opal

Body: Die cast aluminium
 Frame: Die cast aluminium
 Diffuser: Opal polycarbonate

Corps : Fonte d'aluminium
 Collerette : Fonte d'aluminium
 Diffuseur : Polycarbonate opale

220-240 V
 50-60 Hz
 IP54
 20.000 h



8371 N LED	3,6 W	180 lm	6.500 K	●	1 uds.
8371 B LED	3,6 W	180 lm	6.500 K	○	1 uds.

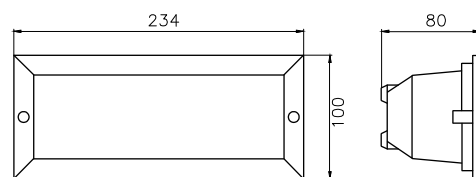

8910
 Vidrio de recambio
 Spare glass
 Verre de rechange

8959
 Junta
 Joint
 Joint

8910
 Vidrio de recambio
 Spare glass
 Verre de rechange

8959
 Junta
 Joint
 Joint



iluminación solar
solar luminaires
luminaires solaires

8501



Funciona con energía solar
Works with solar energy
Travaille avec l'énergie solaire



Cuerpo: ABS + PC
Con detector de presencia PIR

Body: ABS + PC
With PIR motion sensor

Corps : ABS + PC
Avec détecteur de présence PIR

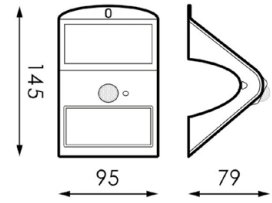

IP65
Led: SMD2835

8501 N	1,5 W	220 lm	4.000 K	●	1 uds.
8501 B	1,5 W	220 lm	4.000 K	○	1 uds.

Consultar posibles recambios
Consult possible spare parts
Consulter les pièces de rechange possibles

8502



Funciona con energía solar
Works with solar energy
Travaille avec l'énergie solaire



Cuerpo: ABS + PC
Con detector de presencia PIR

Body: ABS + PC
With PIR motion sensor

Corps : ABS + PC
Avec détecteur de présence PIR

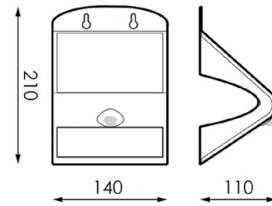

IP65
Led: SMD2835

8502 N	4 W	500 lm	4.000 K	●	1 uds.
8502 B	4 W	500 lm	4.000 K	○	1 uds.

Consultar posibles recambios
Consult possible spare parts
Consulter les pièces de rechange possibles

8503



Funciona con energía solar
Works with solar energy
Travaille avec l'énergie solaire



Cuerpo: ABS + PC
Con detector de presencia PIR

Body: ABS + PC
With PIR motion sensor

Corps : ABS + PC
Avec détecteur de présence PIR

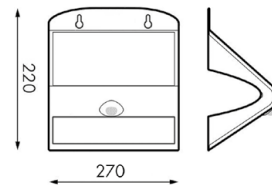

IP65
Led: SMD2835

8503 N	8 W	850 lm	4.000 K	●	1 uds.
8503 B	8 W	850 lm	4.000 K	○	1 uds.

Consultar posibles recambios
Consult possible spare parts
Consulter les pièces de rechange possibles

8505



 **Funciona con energía solar**
Works with solar energy
Travaille avec l'énergie solaire

Cuerpo: ABS + PC
Soporte: Acero
Con detector de presencia PIR

Body: ABS + PC
Support: Steel
With PIR motion sensor

Corps : ABS + PC
Support : Acier
Avec détecteur de présence PIR

IP65
Led: SMD2835

8505 N	6 W	900 lm	4.000 K	●	1 uds.
8505 B	6 W	900 lm	4.000 K	○	1 uds.

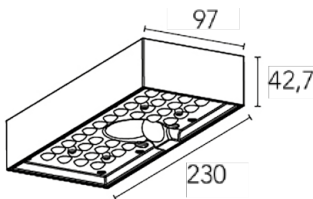

Consultar posibles recambios
Consult possible spare parts
Consulter les pièces de rechange possibles

8506

NEW



3 CCT

 **Funciona con energía solar**
Works with solar energy
Travaille avec l'énergie solaire

Cuerpo: ABS + PC, Anti-UV
Soporte: Acero
Con detector de presencia PIR

Body: ABS + PC, Anti-UV
Support: Steel
With PIR motion sensor

Corps : ABS + PC, Anti-UV
Support : Acier
Avec détecteur de présence PIR

IP65
Led: SMD2835

8506 N	2,5 W	300 lm	3.000 K	●	1 uds.
8506 B	2,5 W	300 lm	4.000 K	○	1 uds.
			6.000 K	○	1 uds.

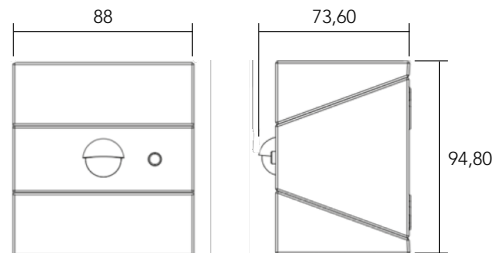

Consultar posibles recambios
Consult possible spare parts
Consulter les pièces de rechange possibles

8520 N



3 CCT



Funciona con energía solar
Works with solar energy
Travaille avec l'énergie solaire

Cuerpo: ABS + PC, Anti-UV
Soporte: Acero
Con detector de presencia PIR

Body: ABS + PC, Anti-UV
Support: Steel
With PIR motion sensor

Corps : ABS + PC, Anti-UV
Support : Acier
Avec détecteur de présence PIR

IP65
Led: SMD2835

8520 N	12 W	1.600 lm	3.000 K 4.000 K 6.000 K	●	1 uds.
--------	------	----------	-------------------------------	---	--------

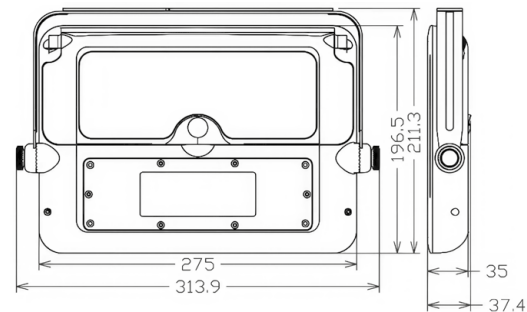

Consultar posibles recambios
Consult possible spare parts
Consulter les pièces de rechange possibles

8521 N



3 CCT



Funciona con energía solar
Works with solar energy
Travaille avec l'énergie solaire

Cuerpo: ABS + PC, Anti-UV
Soporte: Acero
Con detector de presencia PIR

Body: ABS + PC, Anti-UV
Support: Steel
With PIR motion sensor

Corps : ABS + PC, Anti-UV
Support : Acier
Avec détecteur de présence PIR

IP65
Led: SMD2835

8521 N	7 W	900 lm	3.000 K 4.000 K 6.000 K	●	1 uds.
--------	-----	--------	-------------------------------	---	--------

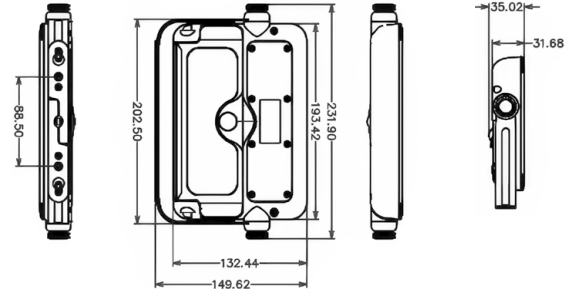

Consultar posibles recambios
Consult possible spare parts
Consulter les pièces de rechange possibles

8522 N



Funciona con energía solar
Works with solar energy
Travaille avec l'énergie solaire

Cuerpo: ABS + PC
Soporte: Aluminio
Con detector de presencia PIR

Body: ABS + PC
Support: Aluminium
With PIR motion sensor

Corps : ABS + PC
Support : Aluminium
Avec détecteur de présence PIR

IP65
Led: SMD2835

8522 N 10 W 1.100 lm 4.000 K ● 1 uds.

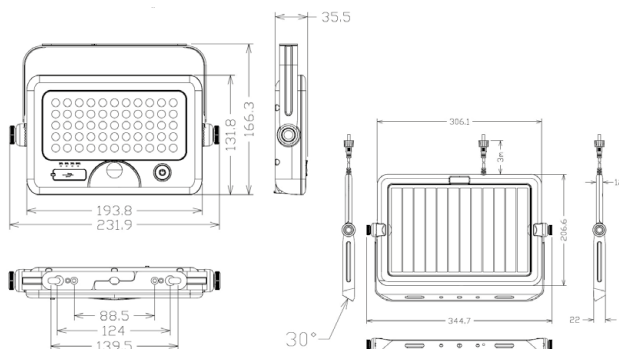

Consultar posibles recambios
Consult possible spare parts
Consulter les pièces de rechange possibles

8526



Funciona con energía solar
Works with solar energy
Travaille avec l'énergie solaire

Cuerpo: ABS + PC, Anti-UV, Ignífugo
Soporte: Acero
Con detector de presencia PIR
Cable de 3 m

Body: ABS + PC, Anti-UV, Fireproof
Support: Steel
With PIR motion sensor
3 m cable

Corps : ABS + PC, Anti-UV, Ignifuge
Support : Acier
Avec détecteur de présence PIR
Câble de 3 m

IP65
Led: SMD2835

8526 8 W 950 lm 4.000 K ● 1 uds.

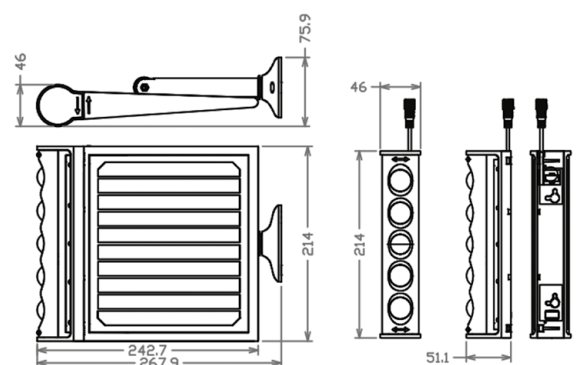

Consultar posibles recambios
Consult possible spare parts
Consulter les pièces de rechange possibles

8524



2 CCT





Funciona con energía solar
Works with solar energy
Travaille avec l'énergie solaire

Cuerpo: ABS + PC + Aluminio, Anti-UV
Soporte: Acero
Con detector de presencia PIR
Cable de 5 m

Body: ABS + PC + Aluminium, Anti-UV
Support: Steel
With PIR motion sensor
5 m cable

Corps : ABS + PC + Aluminium, Anti-UV
Support : Acier
Avec détecteur de présence PIR
Câble de 5 m

IP65
Led: SMD2835  120°

8524	10 W	1.500 lm	3.000 K 4.000 K		1 uds.
------	------	----------	--------------------	---	--------

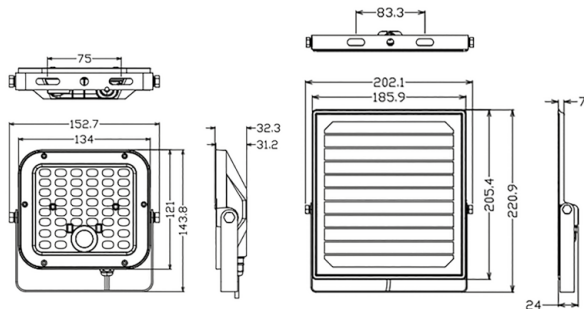

Consultar posibles recambios
Consult possible spare parts
Consulter les pièces de rechange possibles

8525



2 CCT





Funciona con energía solar
Works with solar energy
Travaille avec l'énergie solaire

Cuerpo: ABS + PC + Aluminio, Anti-UV
Soporte: Acero
Con detector de presencia PIR
Cable de 5 m

Body: ABS + PC + Aluminium, Anti-UV
Support: Steel
With PIR motion sensor
5 m cable

Corps : ABS + PC + Aluminium, Anti-UV
Support : Acier
Avec détecteur de présence PIR
Câble de 5 m

IP65
Led: SMD2835  120°

8525	30 W	4.800 lm	3.000 K 4.000 K		1 uds.
------	------	----------	--------------------	---	--------

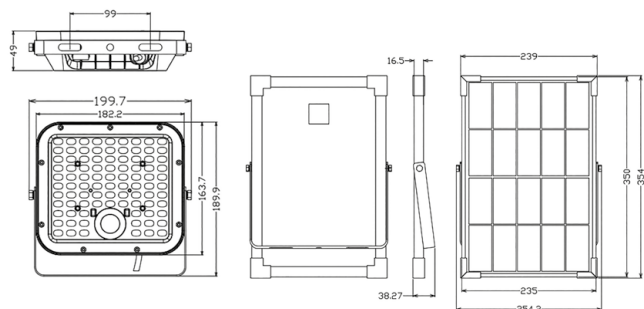

Consultar posibles recambios
Consult possible spare parts
Consulter les pièces de rechange possibles

8528 N

NEW



3 CCT



Funciona con energía solar
Works with solar energy
Travaille avec l'énergie solaire

Cuerpo: ABS + PC + Aluminio, Anti-UV
Soporte: Acero
Con detector de presencia PIR

Body: ABS + PC + Aluminium, Anti-UV
Support: Steel
With PIR motion sensor

Corps : ABS + PC + Aluminium, Anti-UV
Support : Acier
Avec détecteur de présence PIR

IP65

Led: SMD2835

8528 N	80 W	12.000 lm	3.000 K 4.000 K 5.000 K	●	1 uds.
--------	------	-----------	-------------------------------	---	--------

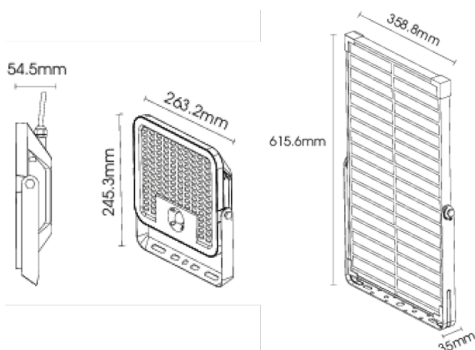

Consultar posibles recambios
Consult possible spare parts
Consulter les pièces de rechange possibles

8529 N

NEW



2 CCT



Funciona con energía solar
Works with solar energy
Travaille avec l'énergie solaire

Cuerpo: ABS + PC, Anti-UV
Soporte: Acero
Con detector de presencia PIR
Cable de 5 m

Body: ABS + PC, Anti-UV
Support: Steel
With PIR motion sensor
5 m cable

Corps : ABS + PC, Anti-UV
Support : Acier
Avec détecteur de présence PIR
Câble de 5 m

IP65

Led: SMD2835

8529 N	60 W	9.600 lm	3.000 K 4.000 K	●	1 uds.
--------	------	----------	--------------------	---	--------

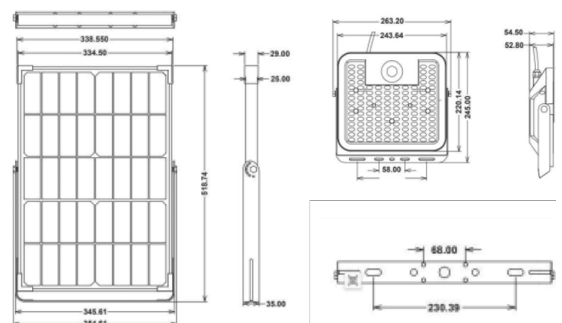

Consultar posibles recambios
Consult possible spare parts
Consulter les pièces de rechange possibles

8530 N



3 CCT



Funciona con energía solar
 Works with solar energy
 Travaille avec l'énergie solaire

Cuerpo: ABS + PC
 Soporte: Acero
 Con detector de presencia PIR

Body: ABS + PC
 Support: Steel
 With PIR motion sensor

Corps : ABS + PC
 Support : Acier
 Avec détecteur de présence PIR

IP65
 Led: SMD2835

8530 N	12 W	1.900 lm	3.000 K	●	1 uds.
			4.000 K		
			6.000 K		

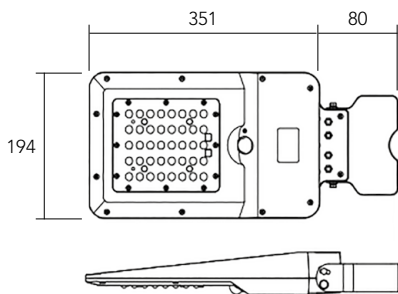

Consultar posibles recambios
 Consult possible spare parts
 Consulter les pièces de rechange possibles

8531 N



3 CCT



Funciona con energía solar
 Works with solar energy
 Travaille avec l'énergie solaire

Cuerpo: ABS + PC
 Soporte: Acero
 Con detector de presencia PIR

Body: ABS + PC
 Support: Steel
 With PIR motion sensor

Corps : ABS + PC
 Support : Acier
 Avec détecteur de présence PIR

IP65
 Led: SMD2835

8531 N	20 W	3.000 lm	3.000 K	●	1 uds.
			4.000 K		
			6.000 K		

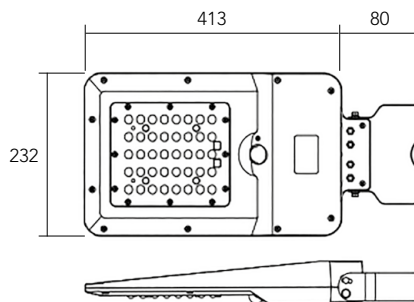

Consultar posibles recambios
 Consult possible spare parts
 Consulter les pièces de rechange possibles

8532 N



3 CCT



Funciona con energía solar
Works with solar energy
Travaille avec l'énergie solaire

Cuerpo: ABS + PC
Soporte: Acero
Con detector de presencia PIR

Body: ABS + PC
Support: Steel
With PIR motion sensor

Corps : ABS + PC
Support : Acier
Avec détecteur de présence PIR

IP65

Led: SMD2835

8532 N	40 W	6.000 lm	3.000 K 4.000 K 6.000 K	●	1 uds.
--------	------	----------	-------------------------------	---	--------

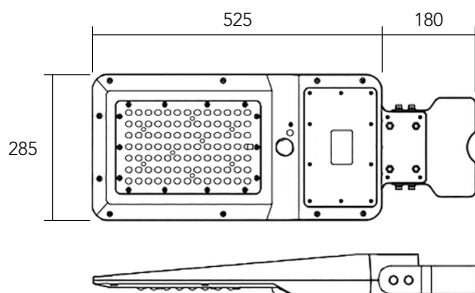

Consultar posibles recambios
Consult possible spare parts
Consulter les pièces de rechange possibles

8534 N



Funciona con energía solar
Works with solar energy
Travaille avec l'énergie solaire

Cuerpo: ABS + PC
Soporte: Acero
Con detector de presencia PIR

Body: ABS + PC
Support: Steel
With PIR motion sensor

Corps : ABS + PC
Support : Acier
Avec détecteur de présence PIR

IP65

Led: SMD2835

8534 N	25 W	3.000 lm	3.000 K	●	1 uds.
--------	------	----------	---------	---	--------

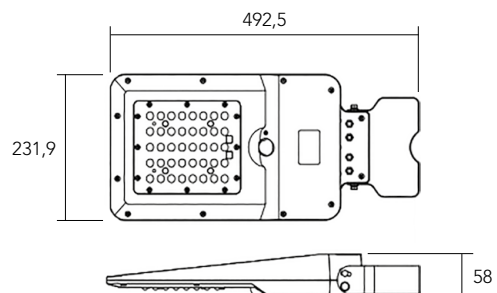

Consultar posibles recambios
Consult possible spare parts
Consulter les pièces de rechange possibles

8565-8567



Funciona con energía solar
Works with solar energy
Travaille avec l'énergie solaire

Cuerpo: Aluminio
 Soporte: Metálico
 Con detector de presencia PIR

Body: Aluminum
 Support: Metal
 With PIR motion sensor

Corps : Aluminium
 Support : Métallique
 Avec détecteur de présence PIR

IP65
 Led: SMD3030



AxBxC

				AxBxC		
8565	30 W	4.800 lm	4.000 K	505 x 285 x 230 mm	●	1 uds.
8566	60 W	10.200 lm	4.000 K	610 x 330 x 230 mm	●	1 uds.
8567	80 W	13.800 lm	4.000 K	850 x 350 x 240 mm	●	1 uds.

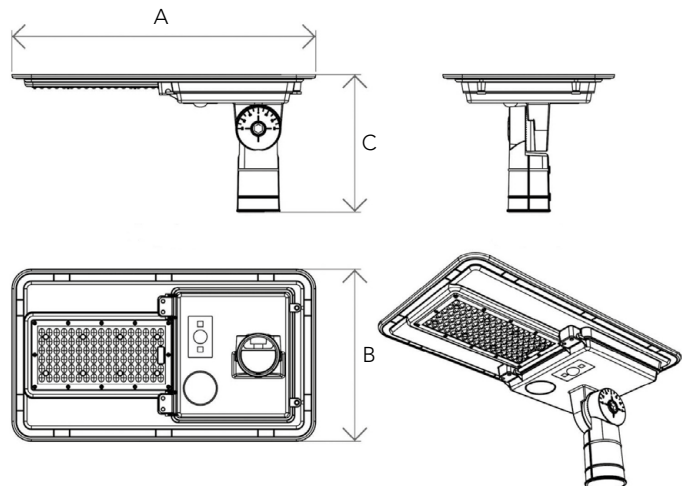

Consultar posibles recambios
 Consult possible spare parts
 Consulter les pièces de rechange possibles

8575-8576



2 CCT

NEW



HÍBRIDA

Funciona con energía solar y eléctrica

HYBRID

Works with solar and electric power

HYBRIDE

Fonctionne à l'énergie solaire et électrique

Cuerpo: ABS+PC, anti-UV
 Soporte: Fibra de nailon
 Con detector de presencia PIR

Body: ABS+PC housing, anti-UV
 Support: Nylon fiber
 With PIR motion sensor

Corps : ABS+PC, anti-UV
 Support : Fibre de nylon
 Avec détecteur de présence PIR

IP65
 Led: SMD2835



180°

A x B x C

8575	40 W	6.600 lm	3.000 / 4.000 K	506,5 x 305,5 x 251 mm	●	1 uds.
8576	60 W	9.600 lm	3.000 / 4.000 K	648,5 x 305,5 x 251 mm	●	1 uds.

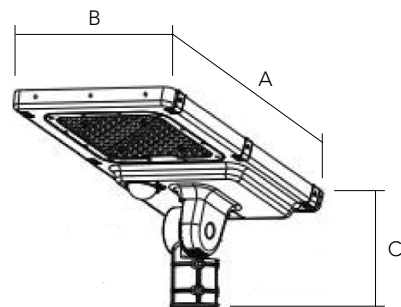

Consultar posibles recambios
 Consult possible spare parts
 Consulter les pièces de rechange possibles

8580



Funciona con energía solar
Works with solar energy
Travaille avec l'énergie solaire

Cuerpo: ABS + PC, Anti-UV, Ignífugo
Soporte: Metálico

Body: ABS + PC, Anti-UV, Fireproof
Support: Metal

Corps : ABS + PC, Anti-UV, Ignifuge
Support : Metallique

IP66
Led: SMD2835



8580	15 W	2.500 lm	5.000 K	Ø 537 x 272 mm	●	1 uds.
------	------	----------	---------	----------------	---	--------

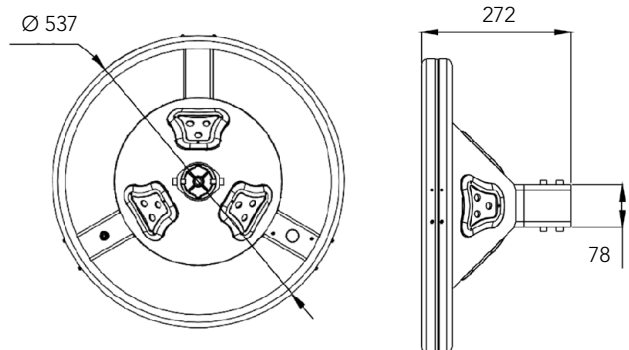

Consultar posibles recambios
Consult possible spare parts
Consulter les pièces de rechange possibles

8581

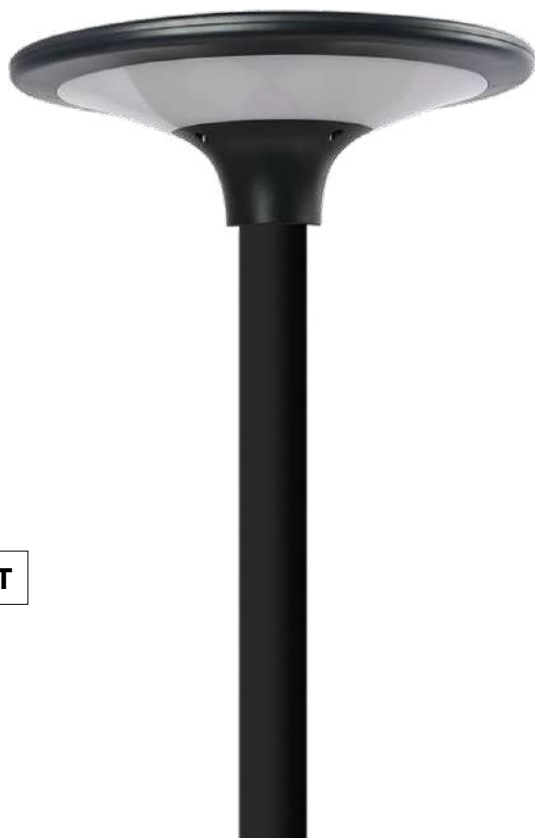

2 CCT



Funciona con energía solar
Works with solar energy
Travaille avec l'énergie solaire

Cuerpo: ABS + PC, Anti-UV, Ignífugo
Soporte: Metálico

Body: ABS + PC, Anti-UV, Fireproof
Support: Metal

Corps : ABS + PC, Anti-UV, Ignifuge
Support : Metallique

IP65
Led: SMD2835



360°

8581	20 W	2.300 lm	3.000 / 4.000 K	Ø 400 x 120 mm	●	1 uds.
------	------	----------	-----------------	----------------	---	--------

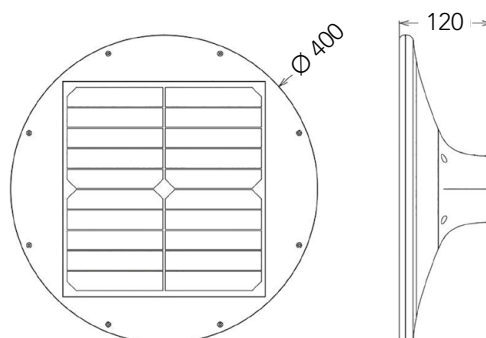

Consultar posibles recambios
Consult possible spare parts
Consulter les pièces de rechange possibles

8582



Soporte lateral
 Side support
 Support latéral



Soporte vertical
 Vertical support
 Support vertical

NEW



Funciona con energía solar
Works with solar energy
Travaille avec l'énergie solaire

Cuerpo: ABS + PC + Aluminio, Anti-UV
 Con detector de presencia PIR

Body: ABS + PC + Aluminium, Anti-UV
 With PIR motion sensor

Corps : ABS + PC + Aluminium, Anti-UV
 Avec détecteur de présence PIR

IP65
 Led: SMD2835



360°

3 CCT

8582	15 W	1.600 lm sin difusor 1.100 lm con difusor	3.000 / 4.000 / 6.000 K	Ø 400 x 120 mm	●	1 uds.
------	------	--	-------------------------	----------------	---	--------

La luminaria se entrega sin soporte, se debe comprar por separado
 The light fixture is delivered without a stand; it must be purchased separately
 Le luminaire est livré sans support ; celui-ci doit être acheté séparément

8582.1
 Soporte lateral
 Side support
 Support latéral

8582.2
 Soporte vertical
 Vertical support
 Support vertical

SOLICITA YA TU EXPOSITOR

request your exhibitor now
*demandez votre exposant
maintenant*

ventas@fenoplastica.com

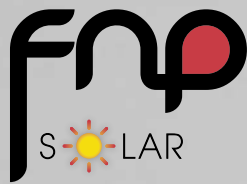



proyectores LED
LED floodlights
projecteurs LED

8280-8287



CALIDAD-PRECIO TOP
TOP QUALITY-PRICE RATIO
RAPPORT QUALITÉ-PRIX OPTIMAL



Cuerpo: Fundición de aluminio
 Reflector: Aluminio
 Difusor: Vidrio
 Rango de temperatura de trabajo: -20°C/+45°C
 150 mm de cable

Body: Die cast aluminium
 Reflector: Aluminium
 Diffuser: Glass
 Operating temperature range: -20°C/+45°C
 150 mm cable

Corps : Fonte d'aluminium
 Reflecteur : Aluminium
 Diffuseur : Verre
 Plage de température de fonctionnement : -20°C/+45°C
 Cable de 150 mm

IP65

220-240 V
 50-60 Hz
 Led: SMD2835



A x B x C

				A x B x C		
8280	10 W	950 lm	4.000 K	90 x 60 x 33 mm	●	1 uds.
8281	10 W	950 lm	6.000 K	90 x 60 x 33 mm	●	1 uds.
8282	20 W	1.900 lm	4.000 K	102 x 68 x 34 mm	●	1 uds.
8283	20 W	1.900 lm	6.000 K	102 x 68 x 34 mm	●	1 uds.
8284	30 W	2.850 lm	4.000 K	132 x 88 x 36 mm	●	1 uds.
8285	30 W	2.850 lm	6.000 K	132 x 88 x 36 mm	●	1 uds.
8286	50 W	4.750 lm	4.000 K	174 x 116 x 36 mm	●	1 uds.
8287	50 W	4.750 lm	6.000 K	174 x 116 x 36 mm	●	1 uds.

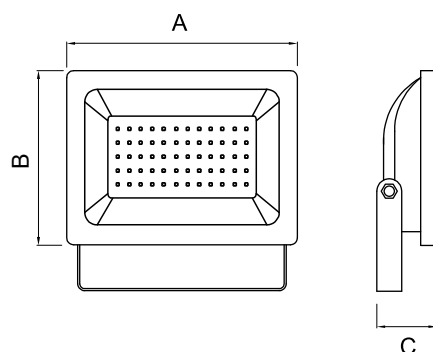

8212-8215



Cuerpo: Fundición de aluminio
 Reflector: Aluminio
 Difusor: Vidrio
 DET: Con detector de presencia PIR
 Rango de temperatura de trabajo: -25°C/+40°C

Body: Die cast aluminium
 Reflector: Aluminium
 Diffuser: Glass
 DET: With PIR motion sensor
 Operating temperature range: -25°C/+40°C

Corps : Fonte d'aluminium
 Reflecteur : Aluminium
 Diffuseur : Verre
 DET : Avec détecteur de présence PIR
 Plage de température de fonctionnement : -25°C/+40°C

220-240 V
 50-60 Hz
 IP44
 30.000 h
 Led: SMD2835



A x B x C

8212 N	10 W	700 lm	6.000 K	82 x 170 x 35 mm	●	1 uds.
8213 N	20 W	1.400 lm	6.000 K	140 x 245 x 60 mm	●	1 uds.
8214 N	30 W	2.100 lm	6.000 K	185 x 285 x 65 mm	●	1 uds.
8215 N	50 W	3.500 lm	6.000 K	230 x 355 x 70 mm	●	1 uds.

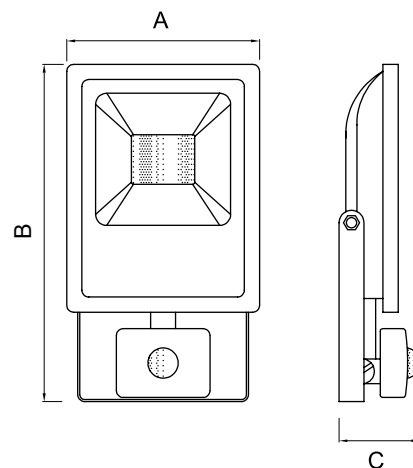

8216-8218



Cuerpo: Fundición de aluminio
 Reflector: Aluminio
 Difusor: Vidrio
 Rango de temperatura de trabajo: -25°C/+40°C
 Con soporte "S" y 1,5 m de cable

Body: Die cast aluminium
 Reflector: Aluminium
 Diffuser: Glass
 Operating temperature range: -25°C/+40°C
 With "S" stand and 1,5 m cable

Corps : Fonte d'aluminium
 Reflecteur : Aluminium
 Diffuseur : Verre
 Plage de température de fonctionnement : -25°C/+40°C
 Avec support "S" et 1,5 m de câble

220-240 V
 50-60 Hz
 IP65
 30.000 h
 Led: SMD2835



A x B x C

				A x B x C		
8216 N	10 W	700 lm	6.000 K	180 x 290 x 170 mm		1 uds.
8217 N	20 W	1.400 lm	6.000 K	220 x 335 x 210 mm		1 uds.
8218 N	30 W	2.100 lm	6.000 K	280 x 400 x 225 mm		1 uds.

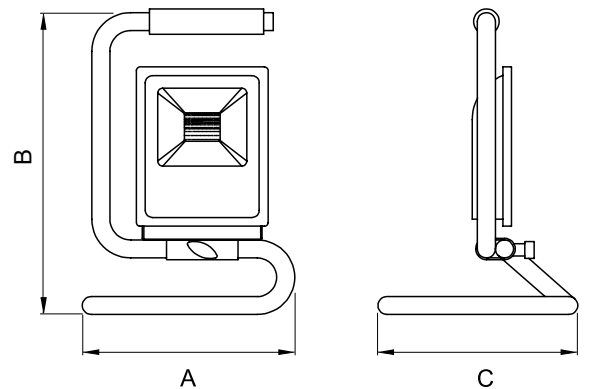

8219



Cuerpo: Fundición de aluminio
 Reflector: Aluminio
 Difusor: Vidrio
 Con soporte "EURO" y 1,5 m de cable

Body: Die cast aluminium
 Reflector: Aluminium
 Diffuser: Glass
 With "EURO" stand and 1,5 m cable

Corps : Fonte d'aluminium
 Reflecteur : Aluminium
 Diffuseur : Verre
 Avec support "EURO" et 1,5 m de câble

220-240 V
 50-60 Hz
 IP65
 30.000 h
 Led: SMD2835



AxBxC

8219 N	50 W	3.500 lm	6.000 K	315x430x255 mm		1 uds.
--------	------	----------	---------	----------------	--	--------

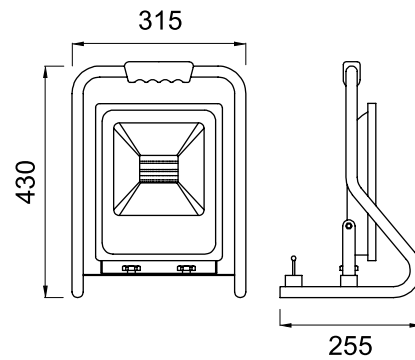

8220-8221



Cuerpo: Fundición de aluminio
 Reflector: Aluminio
 Difusor: Vidrio
 Con soporte "I" y 1,5 m de cable

Body: Die cast aluminium
 Reflector: Aluminium
 Diffuser: Glass
 With "I" stand and 1,5 m cable

Corps : Fonte d'aluminium
 Reflecteur : Aluminium
 Diffuseur : Verre
 Avec support "I" et 1,5 m de câble

220-240 V
 50-60 Hz
 IP65
 30.000 h
 Led: SMD2835 (70 W)
 Led: SMD3030 (100 W)



A x B x C

8220 N	70 W	4.490 lm	6.000 K	485 x 470 x 185 mm		1 uds.
8221 N	100 W	7.000 lm	6.000 K	415 x 520 x 240 mm		1 uds.

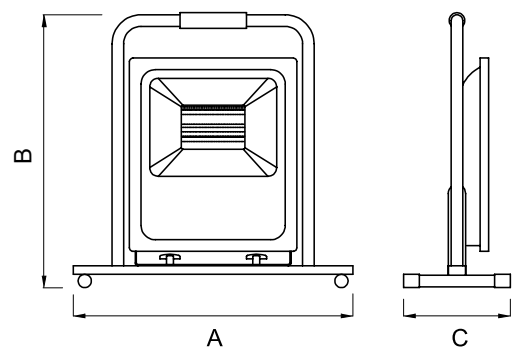

8227-8228



Cuerpo: Fundición de aluminio
 Reflector: Aluminio
 Difusor: Vidrio
 Proyector LED portátil recargable
 Rango de temperatura de trabajo: -25°C/+40°C
 Posibilidad de reducir la intensidad luminosa al 50%

Body: Die cast aluminium
 Reflector: Aluminium
 Diffuser: Glass
 LED rechargeable work light
 Operating temperature range: -25°C/+40°C
 Luminous flux can be reduced to 50%

Corps: Fonte d'aluminium
 Reflecteur: Aluminium
 Diffuseur: Verre
 Projecteur de chantier LED rechargeable
 Plage de température de fonctionnement: -25°C/+40°C
 Possibilité de réduire le flux lumineux à 50%

220-240 V
 50-60 Hz
 IP54
 30.000 h
 Led: SMD2835



Recargable
Rechargeable
Rechargeable

A x B x C

8227 A	10 W	800 lm	6.000 K	296 x 245 x 32 mm		10 uds.
8228 A	20 W	1.500 lm	6.000 K	296 x 245 x 32 mm		10 uds.

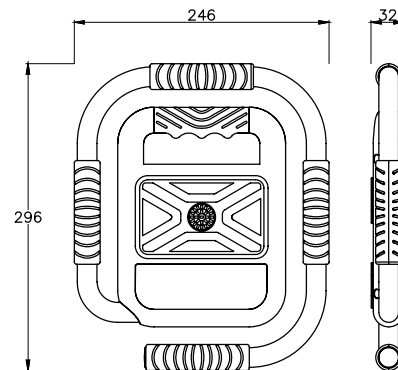

8230-8231



Cuerpo: Fundición de aluminio anti-corrosivo
 Reflector: Aluminio
 Difusor: Vidrio
 Rango de temperatura de trabajo: -5°C/+40°C
 Tiempo de carga: 3,5/4 h
 Autonomía: 2/2,5 h

Body: Die cast aluminium anti-corrosive
 Reflector: Aluminium
 Diffuser: Glass
 Operating temperature range: -5°C/+40°C
 Charging time: 3,5/4 h
 Autonomy: 2/2,5 h

Corps : Fonte d'aluminium anti-corrosif
 Reflecteur : Aluminium
 Diffuseur : Verre
 Plage de température de fonctionnement : -5°C/+40°C
 Temps de charge : 3,5/4 h
 Autonomie : 2/2,5 h

220-240 V
 50-60 Hz
 IP44
 Led: SMD2835



Recargable
 Rechargeable
 Rechargeable

				A x B x C		
8230	10 W	600 lm	6.500 K	126 x 133 x 218 mm		1 uds.
8231	20 W	1.200 lm	6.500 K	156 x 163 x 250 mm		1 uds.

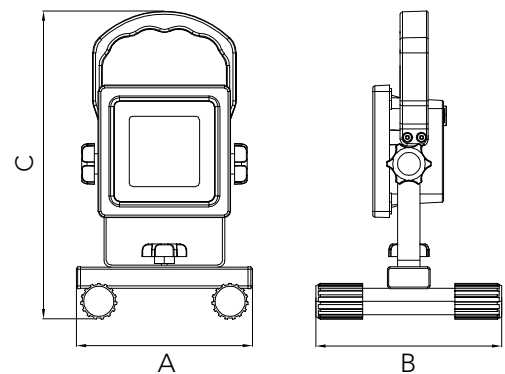

8232-8233



Cuerpo: Fundición de aluminio anti-corrosivo
 Reflector: Aluminio
 Difusor: Vidrio
 Rango de temperatura de trabajo: -5°C/+40°C

Body: Die cast aluminium anti-corrosive
 Reflector: Aluminium
 Diffuser: Glass
 Operating temperature range: -5°C/+40°C

Corps : Fonte d'aluminium anti-corrosif
 Reflecteur : Aluminium
 Diffuseur : Verre
 Plage de température de fonctionnement : -5°C/+40°C

220-240 V
 50-60 Hz
 IP54

Led: SMD2835



		A x B x C				
8232	30 W	2.800 lm (2 h) 1.400 lm (3/4 h)	6.000 K	215 x 183 x 55 mm		1 uds.
8233	50 W	4.800 lm (1,5 h) 2.400 lm (5,5 h) 1.000 lm (8 h)	6.000 K	288 x 232 x 75 mm		1 uds.

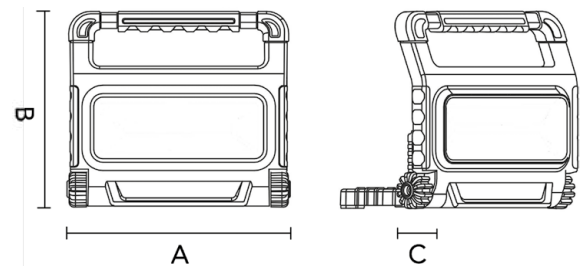

8390-8393



3 CCT

NEW

Cuerpo: Fundición de aluminio anti-corrosivo
 Reflector: Aluminio
 Difusor: Vidrio
 Rango de temperatura de trabajo: -40°C/+45°C

Body: Die cast aluminium anti-corrosive
 Reflector: Aluminium
 Diffuser: Glass
 Operating temperature range: -40°C/+45°C

Corps : Fonte d'aluminium anti-corrosif
 Reflecteur : Aluminium
 Diffuseur : Verre
 Plage de température de fonctionnement : -40°C/+45°C

220-240 V
 50-60 Hz
 IP66

Led: SMD2835



ALTA EFICIENCIA
HIGH EFFICIENCY
HAUTE EFFICACITÉ

AxBxC						
8390	36/50/63 W	6.400 a 10.400 lm	3.000/4.000/5.000 K	202,2 x 245,6 x 62,3 mm	●	1 uds.
8391	63/90/108 W	10.950 a 18.000 lm	3.000/4.000/5.000 K	232,6 x 300,3 x 73,6 mm	●	1 uds.
8392	90/125/155 W	15.400 a 24.550 lm	3.000/4.000/5.000 K	272,6 x 342,3 x 73,6 mm	●	1 uds.
8393	125/150/200/250 W	22.550 a 39.950 lm	3.000/4.000/5.000 K	354,5 x 416,7 x 66,6 mm	●	1 uds.

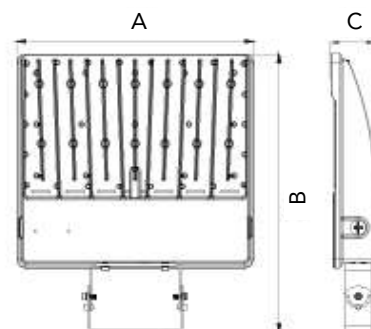

8170-1



Trípode extensible de acero para 1 proyector LED
Adjustable steel tripod for 1 LED floodlight
Trépied télescopique en acier pour 1 projecteur LED

8170-1	1x30 / 50 W	1,65 m		1 uds.
--------	-------------	--------	--	--------

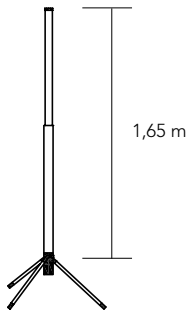

8170-2



Trípode extensible de acero para 2 proyectores LED
Adjustable steel tripod for 2 LED floodlight
Trépied télescopique en acier pour 2 projecteurs LED

8170-2	2x30 / 50 W	1,50 m		1 uds.
--------	-------------	--------	--	--------

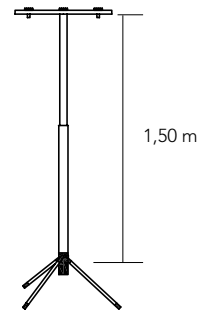

8173-1 / 8174-1



Trípode extensible de acero con 1 proyector LED con 3 m de cable

Rango de temperatura de trabajo: -25°C/+40°C

Adjustable steel tripod with 1 LED floodlight with 3 m cable

Operating temperature range: -25°C/+40°C

Trépied télescopique en acier avec 1 projecteur LED avec câble longueur 3 m

Plage de température de fonctionnement : -25°C/+40°C

220-240 V

50-60 Hz

IP54

30.000 h

Led: SMD2835



							A
8173-1	1 x 30 W	1 x 2.250 lm	6.000 K	1,70 m		1 uds.	
8174-1	1 x 50 W	1 x 3.750 lm	6.000 K	1,70 m		1 uds.	

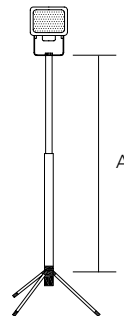

8173-2 / 8174-2



Trípode extensible de acero con 2 proyectores LED con 3 m de cable

Rango de temperatura de trabajo: -25°C/+40°C

Adjustable steel tripod with 2 LED floodlight with 3 m cable

Operating temperature range: -25°C/+40°C

Trépied télescopique en acier avec 2 projecteurs LED avec câble longueur 3 m

Plage de température de fonctionnement : -25°C/+40°C

220-240 V

50-60 Hz

IP54

30.000 h

Led: SMD2835



120°

							A
8173-2	2x30 W	2x2.250 lm	6.000 K	1,50 m		1 uds.	
8174-2	2x50 W	2x3.750 lm	6.000 K	1,50 m		1 uds.	

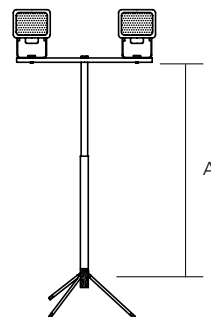

93 N

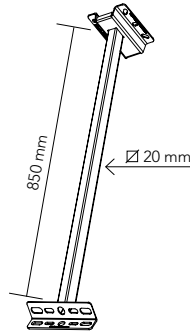

Soporte de acero para proyectores LED de 10 W, 20 W, 30 W y 50 W

Steel support for LED floodlights 10 W, 20 W, 30 W and 50 W

Bras de déport en acier pour projecteurs LED 10 W, 20 W, 30 W et 50 W

93 N	●	1 uds.
------	---	--------

95 N

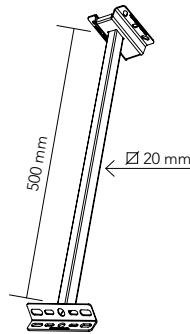

Soporte de acero para proyectores LED de 10 W, 20 W, 30 W y 50 W

Steel support for LED floodlights 10 W, 20 W, 30 W and 50 W

Bras de déport en acier pour projecteurs LED 10 W, 20 W, 30 W et 50 W

95 N	●	1 uds.
------	---	--------

94 N

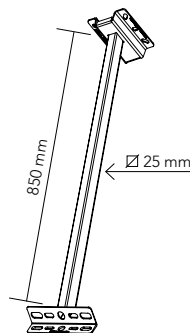

Soporte de acero para proyectores LED de 70 W, 100 W, 150 W y 200 W

Steel support for LED floodlights 70 W, 100 W, 150 W and 200 W

Bras de déport en acier pour projecteurs LED 70 W, 100 W, 150 W et 200 W

94 N	●	1 uds.
------	---	--------



regletas LED y pantallas estancas

LED tube and waterproof lighting

réglettes de LED et luminaires étanches

8780-8785



ELECTRIFICADA PARA TUBO LED T8 (no incluido)
PRE-WIRED FOR T8 LED TUBE (not included)
PRE-CÂBLE POUR TUBE T8 LED (non inclus)

Cableada y con portalámparas
 Clips de plástico (74-1)
 Junta de estanqueidad de silicona
 Accesorios de montaje incorporados
 Cuerpo: Policarbonato
 Difusor: Policarbonato prismático
 Rango de temperatura de trabajo: -15°C/+40°C

Pre-wired and lampholders included
 Plastic clips (74-1)
 Silicon sealing gasket
 Surface mounted accessories included
 Body: Polycarbonate
 Diffuser: Prismatic polycarbonate
 Operating temperature range: -15°C/+40°C

Câblé et avec douilles
 Clips en plastique (74-1)
 Joint étanche en silicone
 Accessoires de montage inclus
 Corps : Polycarbonate
 Diffuseur : Polycarbonate prismatique
 Plage de température de fonctionnement : -15°C/+40°C

220-240 V
 50-60 Hz
 IP65
 IK08



A x B x C

Model	Power	Base	Color	Dimensions (mm)	Beam Angle	Quantity
8780	1 x 9 W	G13	4.000 K	650 x 65 x 75 mm	●	12 uds.
8781	2 x 9 W	G13	4.000 K	650 x 90 x 75 mm	●	12 uds.
8782	1 x 18 W	G13	4.000 K	1260 x 65 x 75 mm	●	9 uds.
8783	2 x 18 W	G13	4.000 K	1260 x 90 x 75 mm	●	9 uds.
8784	1 x 24 W	G13	4.000 K	1560 x 65 x 75 mm	●	9 uds.
8785	2 x 24 W	G13	4.000 K	1560 x 90 x 75 mm	●	9 uds.

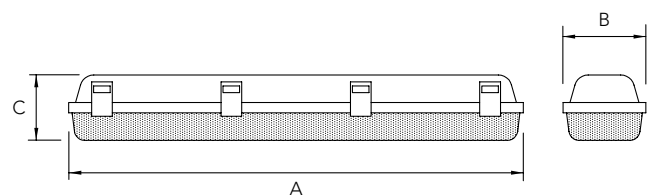

74-2

Clip acero inoxidable (opcional)
 Stainless steel clip (optional)
 Clip en acier inoxydable (optionnel)

8770-8772

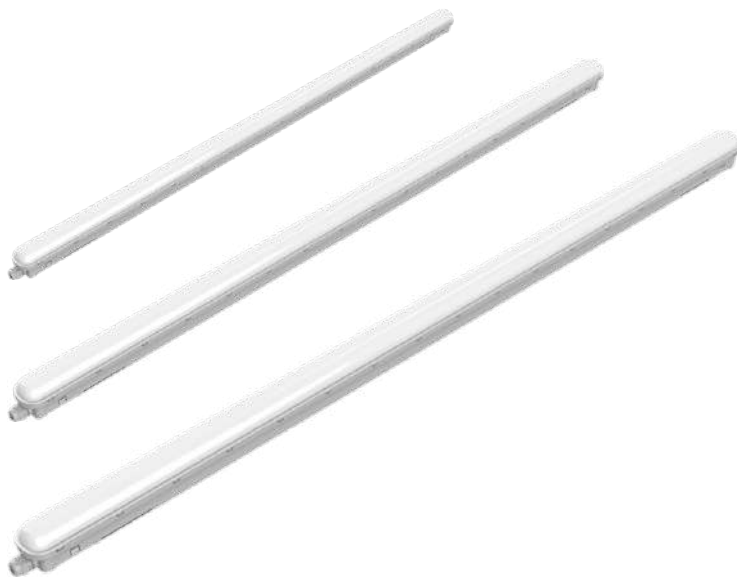

Interior: Aluminio
Cubierta: Policarbonato opal
Fijación: 2 clips de plástico
Rango de temperatura de trabajo: -20°C/+40°C

Inside: Aluminium
Cover: Opal polycarbonate
Fixing: 2 plastic clips
Operating temperature range: -20°C/+40°C

Intérieur : Aluminium
Couverture : Polycarbonate opale
Fixation : 2 clips en plastique
Plage de température de fonctionnement : -20°C/+40°C

220-240 V
50-60 Hz
IP66
50.000 h



A x B x C

				A x B x C		
8770	18 W	1.800 lm	4.000 K	650 x 80 x 65 mm	●	1 uds.
8771	36 W	3.600 lm	4.000 K	1170 x 80 x 65 mm	●	1 uds.
8772	50 W	5.000 lm	4.000 K	1500 x 80 x 65 mm	●	1 uds.

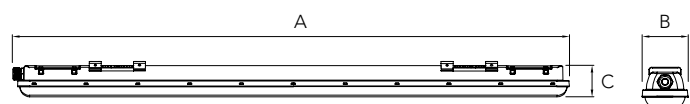

Consultar posibles recambios
Consult possible spare parts
Consulter les pièces de rechange possibles

8757-8759 N



NEW

COMPACTA LED
COMPACT LED
COMPACTE LED

Driver interno
 Clips de acero inoxidable (74-3)
 Junta de estanqueidad de silicona
 Accesorios de montaje incorporados
 Cuerpo y Difusor: Policarbonato
 Rango de temperatura de trabajo: -20°C/+40°C

Integrated driver
 Stainless steel clips (74-3)
 Silicon sealing gasket
 Surface mounted accessories included
 Body and Diffuser: Polycarbonate
 Operating temperature range: -20°C/+40°C

Driver intégré
 Clips en en acier inoxydable (74-3)
 Joint étanche en silicone
 Accessoires de montage inclus
 Corps et Diffuseur : Polycarbonate
 Plage de température de fonctionnement : -20°C/+40°C

ALTA EFICIENCIA
HIGH EFFICIENCY
HAUTE EFFICACITÉ

220-240 V
 50-60 Hz
 IP66
 IK08
 50.000 h
 Led: SMD 2835



A x B x C

Model	Power (W)	Lumen (lm)	Color Temp (K)	Dimensions (mm)	Mounting	Quantity
8757 N	18 W	2.500 lm	4.000 K	637 x 79 x 68 mm	●	1 uds.
8758 N	40 W	5.400 lm	4.000 K	1200 x 79 x 68 mm	●	1 uds.
8758 EM*	40 W	5.400 lm	4.000 K	1200 x 79 x 68 mm	●	1 uds.
8759 N	55 W	8.000 lm	4.000 K	1500 x 79 x 68 mm	●	1 uds.
8759 EM*	55 W	8.000 lm	4.000 K	1500 x 79 x 68 mm	●	1 uds.

* Modelos EM: Con kit de emergencia: 1h 30min/10-15%
 EM models: With emergency kit: 1h 30min/10-15%
 Modèles EM : Avec kit d'urgence : 1h 30min / 10-15%

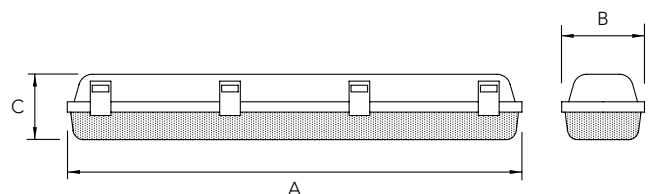

Consultar posibles recambios
 Consult possible spare parts
 Consulter les pièces de rechange possibles

8890-8892



Cuerpo: Policarbonato
Difusor: Policarbonato opal
Fijación: 2 clips de plástico
Rango de temperatura de trabajo: -20°C/+35°C

Body: Polycarbonate
Diffuser: Opal polycarbonate
Fixing: 2 plastic clips
Operating temperature range: -20°C/+35°C

Corps : Polycarbonate
Diffuseur : Polycarbonate opale
Fixation : 2 clips en plastique
Plage de température de fonctionnement : -20°C/+35°C

220-240 V
50-60 Hz
IP66
IK07
50.000 h
Led: SMD2835



A x B x C						
8890	18 W	2.160 lm	4.000 K	650 x 59 x 60 mm	○	1 uds.
8891	36 W	4.320 lm	4.000 K	1200 x 59 x 60 mm	○	1 uds.
8892	50 W	6.000 lm	4.000 K	1500 x 59 x 60 mm	○	1 uds.

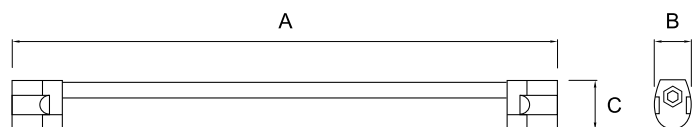

Consultar posibles recambios
Consult possible spare parts
Consulter les pièces de rechange possibles

OPCIÓN
OPTION
OPTION

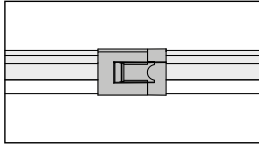

A través del cableado
Through Wiring
Câblage traversant

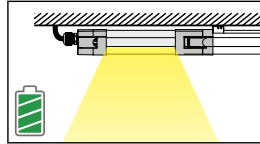

Kit de emergencia
Emergency Kit
Kit d'urgence

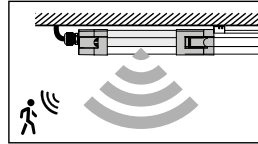

Sensor de presencia
Sensor Kit
Détecteur de présence

ACCESORIOS
ACCESSORIES
ACCESSOIRES



88 sen

Sensor de presencia
Motion sensor
Détecteur de présence



88 em

Kit de emergencia
Emergency Kit
Kit d'urgence



88 C

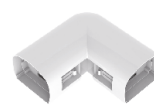

88 L



88 T



88 X

DETALLES DE PRODUCTO
PRODUCT DETAILS
DÉTAILS DU PRODUIT

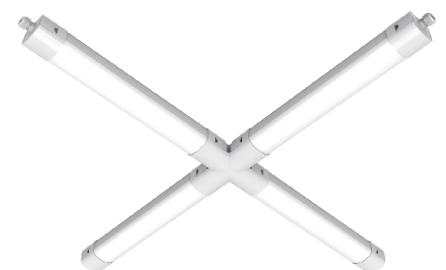
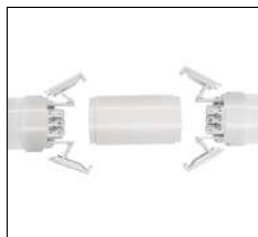

RECAMBIOS
SPARE PARTS
PIÈCES DE RECHANGE

Para ref. · For ref. · Pour ref.

8780-8781-8782-8783-8784-8785



74-1
 Clip plástico
 Plastic clip
Clip plastique



74-2
 Clip acero inoxidable
 Stainless steel clip
Clip en acier inoxydable



84-7
 Grapa acero inoxidable para sujeción techo 1 tubo
 Stainless steel staple fastening to the ceiling for 1 tube
Agrafe en acier inoxydable pour fixation au plafond 1 tube



84-8
 Grapa acero inoxidable para sujeción techo 2 tubos
 Stainless steel staple fastening to the ceiling for 2 tubes
Agrafe en acier inoxydable pour fixation au plafond 2 tubes



84-4
 Prensaestopas PG13,5
 Cable gland PG13,5
Presse-étoupe PG13,5



85-4
 Portalámparas G13
 Lampholder G13
Doullie G13

Para ref. · For ref. · Pour ref.

8757-8758-8759 N



74-3
 Clip acero inoxidable
 Stainless steel clip
Clip en acier inoxydable



84-8
 Grapa acero inoxidable para sujeción techo
 Stainless steel staple fastening to the ceiling
Agrafe en acier inoxydable pour fixation au plafond



84-4
 Prensaestopas PG13,5
 Cable gland PG13,5
Presse-étoupe PG13,5



luminaria industrial LED "UFO"
industrial luminaire LED "UFO"
luminaire industriel LED "UFO"

8830-8832



Cuerpo: Fundición de aluminio
 Reflector: Aluminio
 Difusor: Policarbonato
 Rango de temperatura de trabajo: -40°C/+40°C

Body: Die cast aluminium
 Reflector: Aluminium
 Diffuser: Polycarbonate
 Operating temperature range: -40°C/+40°C

Corps : Fonte d'aluminium
 Reflecteur : Aluminium
 Diffuseur : Polycarbonate
 Plage de température de fonctionnement : -40°C/+40°C

220-240 V
 50-60 Hz
 IP65
 IK08
 50.000 h
 Led: SMD2835



ALTA EFICIENCIA
HIGH EFFICIENCY
HAUTE EFFICACITÉ

					Ø x H		
8830	100 W	13.000 lm	5.000 K	220-240 V	250 x 122	●	1 uds.
8831	150 W	19.500 lm	5.000 K	220-240 V	285 x 122	●	1 uds.
8832	200 W	26.000 lm	5.000 K	220-240 V	320 x 122	●	1 uds.

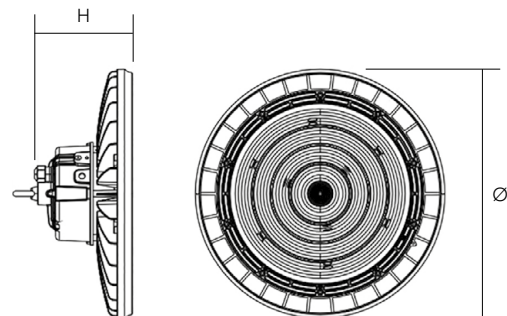

8840-8842



Regulable 0-10 V
Dimmable 0-10 V
Réglable 0-10 V

Cuerpo: Fundición de aluminio
 Reflector: Aluminio
 Difusor: Vidrio
 Rango de temperatura de trabajo: -30°C/+45°C

Body: Die cast aluminium
 Reflector: Aluminium
 Diffuser: Glass
 Operating temperature range: -30°C/+45°C

Corps : Fonte d'aluminium
 Reflecteur : Aluminium
 Diffuseur : Verre
 Plage de température de fonctionnement : -30°C/+45°C

220-240 V
 50-60 Hz
 IP66
 50.000 h
 Led: SMD2835



↑ EFICIENCIA MUY ALTA
VERY HIGH EFFICIENCY
TRÈS HAUTE EFFICACITÉ

						Ø x H		
8840	100 W	17.000 lm	5.000 K	220-240 V	340,6 x 114	●	1 uds.	
8841	150 W	25.500 lm	5.000 K	220-240 V	316,1 x 93,7	●	1 uds.	
8842	200 W	34.000 lm	5.000 K	220-240 V	340,6 x 114	●	1 uds.	

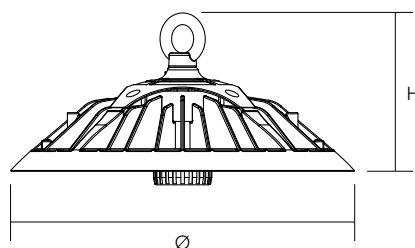

3101

Sensor de presencia
 Presence sensor
 Capteur de présence

3200

Kit de emergencia
 Emergency kit
 Kit d'urgence

8850-8851

NEW



Cuerpo: Fundición de aluminio
 Reflector: Aluminio
 Difusor: Policarbonato
 Rango de temperatura de trabajo: -40°C/+50°C

Body: Die cast aluminium
 Reflector: Aluminium
 Diffuser: Polycarbonate
 Operating temperature range: -40°C/+50°C

Corps : Fonte d'aluminium
 Reflecteur : Aluminium
 Diffuseur : Polycarbonate
 Plage de température de fonctionnement : -40°C/+50°C

220-240 V
 50-60 Hz
 IP65
 Led: SMD2835



2 CCT

 **ALTA EFICIENCIA**
HIGH EFFICIENCY
HAUTE EFFICACITÉ

				Ø x H		
8850	80 / 100 / 150 W	14.700 a 25.800 lm	4.000 / 5.000 K	275 x 196	●	1 uds.
8851	150 / 200 / 240 W	27.050 a 41.280 lm	4.000 / 5.000 K	275 x 196	●	1 uds.

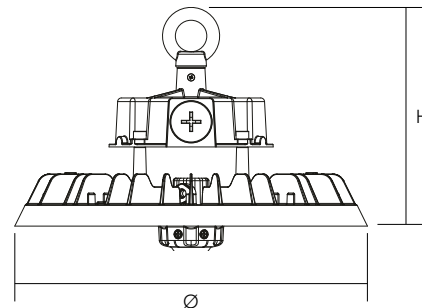

3101
 Sensor de presencia
 Presence sensor
 Capteur de présence

3200
 Kit de emergencia
 Emergency kit
 Kit d'urgence

MATERIAL ELÉCTRICO
electrical equipment
matériel électrique



clavijas y bases
plugs and sockets
fiches et prises

E4

123

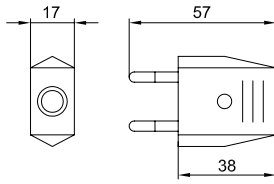

Clavija bipolar para aparato Clase II
 2P plug for Class II devices
 Fiche 2P pour appareils Classe II

123 N (4)*	10 A	250 V	●	50 uds.
123 B (4)*	10 A	250 V	○	50 uds.

223

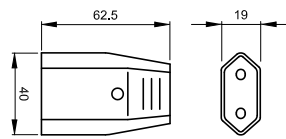

Base móvil bipolar
 2P portable socket-outlet
 Prise 2P

223 N (4)*	10 A	250 V	●	30 uds.
223 B (4)*	10 A	250 V	○	25 uds.

144

MADE BY
FNP Group
 ★★★★★

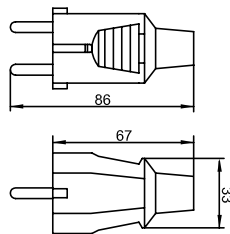

Clavija bipolar SCHUKO de PVC con T.T. lateral
 y entrada de cable recta
 2P+E SCHUKO plug straight cable inlet, PVC
 Fiche 2P+T SCHUKO, sortie axiale du câble, PVC

144 N	16 A	250 V	●	25 uds.
144 B	16 A	250 V	○	25 uds.
144 N (4)*	16 A	250 V	●	25 uds.
144 B (4)*	16 A	250 V	○	25 uds.

244

MADE BY
FNP Group
 ★★★★★

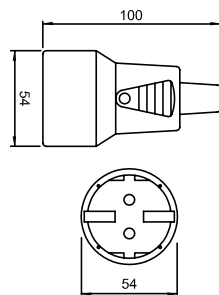

Base móvil bipolar SCHUKO de PVC con T.T. lateral
 2P+E SCHUKO portable socket-outlet straight
 cable inlet, PVC
 Prise 2P+T SCHUKO, sortie axiale du câble, PVC

244 N	16 A	250 V	●	12 uds.
244 B	16 A	250 V	○	12 uds.
244 N (4)*	16 A	250 V	●	15 uds.
244 B (4)*	16 A	250 V	○	15 uds.

* Retractilado · Shrink wrapped · Sous film plastique

146

MADE BY
FNP Group
 ★★★★★

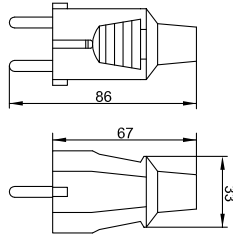

Clavija bipolar SCHUKO de goma con T.T. lateral y entrada de cable recta
 2P+E SCHUKO plug, straight cable inlet, rubber
 Fiche 2P+T SCHUKO, sortie axiale du câble, caoutchouc

146 N	16 A	250 V	●	25 uds.
146 B	16 A	250 V	○	25 uds.
146 N (4)*	16 A	250 V	●	25 uds.
146 B (4)*	16 A	250 V	○	25 uds.

246

MADE BY
FNP Group
 ★★★★★

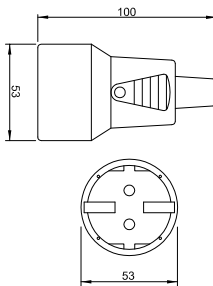

Base móvil bipolar SCHUKO de goma con T.T. lateral
 2P+E SCHUKO portable socket-outlet, straight cable inlet, rubber
 Prise 2P+T SCHUKO, sortie axiale du câble, caoutchouc

246 N	16 A	250 V	●	12 uds.
246 B	16 A	250 V	○	12 uds.
246 N (4)*	16 A	250 V	●	15 uds.
246 B (4)*	16 A	250 V	○	15 uds.

159

MADE BY
FNP Group
 ★★★★★

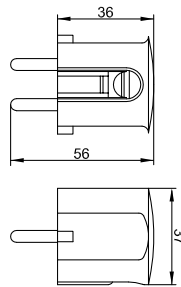

Clavija bipolar SCHUKO de PP / PA con T.T. lateral y entrada de cable lateral
 2P+E SCHUKO plug lateral cable inlet, PP / PA
 Fiche 2P+T SCHUKO, sortie du câble à 90°, PP / PA

159 N	16 A	250 V	●	40 uds.
159 B	16 A	250 V	○	40 uds.
159 N (4)*	16 A	250 V	●	25 uds.
159 B (4)*	16 A	250 V	○	25 uds.

173

MADE BY
FNP Group
 ★★★★★

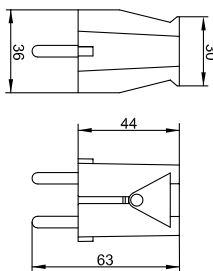

Clavija bipolar SCHUKO de PP / PA con T.T. lateral y entrada de cable recta
 2P+E SCHUKO plug, straight cable inlet, PP / PA
 Fiche 2P+T SCHUKO, sortie du câble à 90°, PP / PA

173 N	16 A	250 V	●	40 uds.
173 B	16 A	250 V	○	40 uds.
173 N (4)*	16 A	250 V	●	30 uds.
173 B (4)*	16 A	250 V	○	30 uds.

* Retractilado · Shrink wrapped · Sous film plastique

148 B



Clavija bipolar SCHUKO de PP con T.T. lateral y entrada de cable recta
 2P+E SCHUKO plug, straight cable inlet, PP
 Fiche 2P+T SCHUKO, sortie axiale du câble, PP

148 B	16 A	250 V	○	50 uds.
-------	------	-------	---	---------

4800

Accesorio: Pasacable
 Accessory: Cable grommet
 Accessoire : Passe-câble

248 B



Base móvil bipolar SCHUKO de PP con T.T. lateral
 2P+E SCHUKO portable socket-outlet, straight cable inlet, PP
 Prise, 2P+T SCHUKO, sortie axiale du câble, PP

248 B	16 A	250 V	○	25 uds.
-------	------	-------	---	---------

4800

Accesorio: Pasacable
 Accessory: Cable grommet
 Accessoire : Passe-câble

269

MADE BY
FNP Group
 ★★★★★

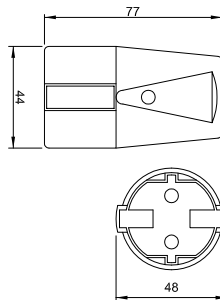

Base móvil bipolar SCHUKO de PP / PA con T.T. lateral
 2P+E SCHUKO portable socket-outlet, straight cable inlet, PP / PA
 Prise 2P+T SCHUKO, sortie axiale du câble, PP / PA

269 N	16 A	250 V	●	15 uds.
269 B	16 A	250 V	○	15 uds.
269 N (4)*	16 A	250 V	●	20 uds.
269 B (4)*	16 A	250 V	○	20 uds.

* Retractilado · Shrink wrapped · Sous film plastique

133 B

IP20



Base con clavija bipolar SCHUKO con T.T. lateral con interruptor
 2P+E SCHUKO power plug socket with On / Off lighted switch
 Prise 2P+T SCHUKO avec interrupteur On / Off lumineux

133 B (4)*	16 A	250 V	○	10 uds.
------------	------	-------	---	---------

110 R

IP20



Clavija protección sobretensiones con T.T. lateral. Tipo (CEE 7/7)

Pantalla de funcionamiento: LED Verde
 Indicación de fallo: LED Rojo + Zumbido
 Extra flat plug with power surge protection. Plug type (CEE 7/7)

Operating screen: Green LED
 Fault indication: Red LED + Buzz
 Fiche Mâle extra plate avec protection anti-surtension. Standard (CEE 7/7)
 Écran de fonctionnement : LED Verte
 Indication de défaut : LED Rouge + Buzz

110 R	16 A	250 V	●	15 uds.
-------	------	-------	---	---------

120 B



Clavija plana bipolar con T.T. lateral. Tipo (CEE 7/7)
 Smart plug with lever. (CEE 7/7)
 Fiche Mâle extra plate ergonomique. (CEE 7/7)

120	16 A	250 V	○	15 uds.
-----	------	-------	---	---------

164 N

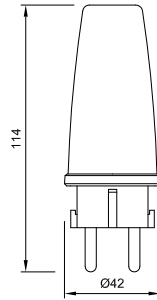

Clavija bipolar Tipo CEE 7/7 de goma con T.T. lateral y entrada de cable recta (IP44 con base móvil 264)
 2P+E Type CEE 7/7 plug, straight cable inlet, rubber (IP44 with reference 264)
 Fiche 2P+T (CEE 7/7) sortie axiale du câble, caoutchouc (IP44 avec reference 264)

164 N (4)*	16 A	250 V	●	15 uds.
------------	------	-------	---	---------

264 N

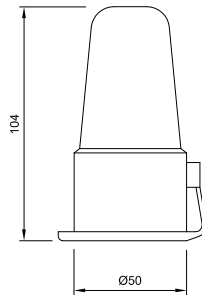

Base móvil bipolar SCHUKO de goma con T.T. lateral (IP44 con tapa)
 2P+E SCHUKO portable socket-outlet, straight cable inlet, rubber (IP44 with cover)
 Prise 2P+T SCHUKO, sortie axiale du câble, caoutchouc (IP44 avec capot)

264 N (4)*	16 A	250 V	●	10 uds.
------------	------	-------	---	---------

249 N

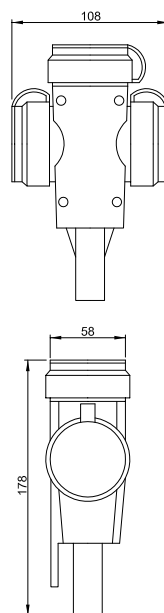

Base móvil bipolar SCHUKO de goma. Triple salida con T.T. lateral (IP44 con tapa)
 2P+E SCHUKO portable socket-outlet, 3 outlets, rubber (IP44 with cover)
 Multiprise 3 prises 2P+T sSCHUKO, caoutchouc (IP44 avec capots)

249 N (4)*	16 A	250 V	●	5 uds.
------------	------	-------	---	--------

150 B

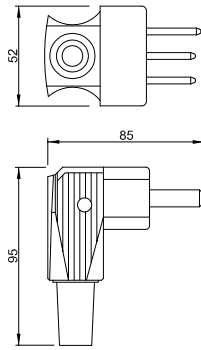

Clavija bipolar con T.T. para cocinas
 2P+E plug for electrical cookers
 Fiche 2P+T pour électroménager

150 B	25 A	250 V	○	10 uds.
-------	------	-------	---	---------

5550 B

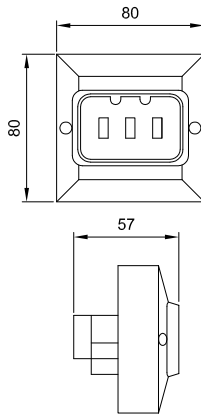

Base bipolar con T.T. para cocinas. Para caja empotrable de Ø 60 mm
 2P+E socket-outlet for electrical cookers. For Ø 60 mm recessed box
 Prise 2P+T pour électroménager. Pour boîte d'encastrement Ø 60 mm

5550 B	25 A	250 V	○	10 uds.
--------	------	-------	---	---------

5523 B

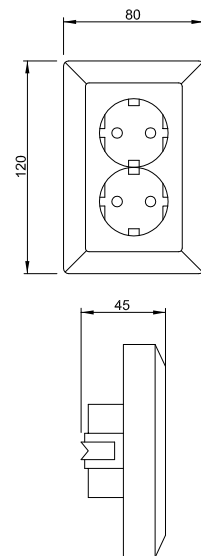

Base doble bipolar SCHUKO con T.T. lateral 2P+E
 SCHUKO two-way socket-outlet
 Socle 2 prises 2P+T SCHUKO

5523 B (4)*	16 A	250 V	○	5 uds.
-------------	------	-------	---	--------

130 B

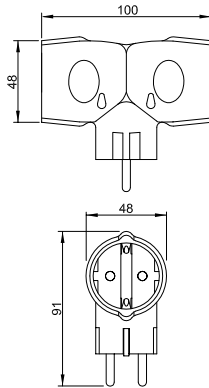

Adaptador multivia bipolar SCHUKO con T.T. lateral.
 Doble salida
 2P+E SCHUKO multiway adaptor. Two outlets
 Prise biplite 2x2P+T SCHUKO

130 B (4)*	16 A	250 V	○	10 uds.
------------	------	-------	---	---------

131 B

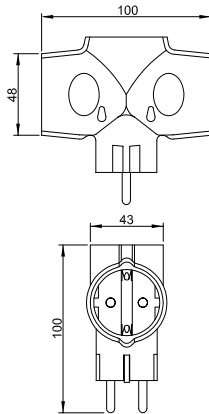

Adaptador multivia bipolar SCHUKO con T.T. lateral.
 Triple salida
 2P+E SCHUKO multiway adaptor. Three outlets
 Prise triplite 3x2P+T SCHUKO

131 B (4)*	16 A	250 V	○	10 uds.
------------	------	-------	---	---------

139 B

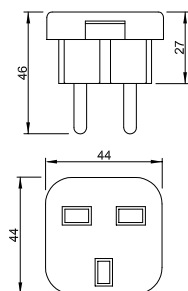

Adaptador de conversión bipolar. Sistema británico a europeo
 2P+E conversion adaptor plug. European to UK system
 Adapteur 2P+T. GB vers Europe

139 B	16 A	250 V	○	25 uds.
139 B (4)*	16 A	250 V	○	25 uds.

MADE BY
FNP Group
 ★★★★★



prolongadores y bases múltiples

extension cords and multiple socket outlets

rallonges et blocs multiprises



273 B

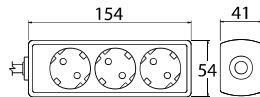

Base móvil bipolar SCHUKO múltiple con T.T. lateral.
 Triple salida a 45°. Con 1,5 m de cable 3x1,5 mm²
 2P+E SCHUKO. 3-way socket outlet at 45°.
 With 1,5 m cable 3x1,5 mm²
 Bloc 3 prises 2P+T SCHUKO entrée fiche à 45°.
 Avec câble 1,5 m 3x1,5 mm²

273 B	16 A	250 V	○	10 uds.
-------	------	-------	---	---------

274 B

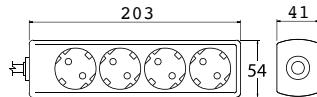

Base móvil bipolar SCHUKO múltiple con T.T. lateral.
 Cuádruple salida a 45°. Con 1,5 m de cable 3x1,5 mm²
 2P+E SCHUKO. 4-way socket outlet at 45°.
 With 1,5 m cable 3x1,5 mm²
 Bloc 4 prises 2P+T SCHUKO entrée fiche à 45°.
 Avec câble 1,5 m 3x1,5 mm²

274 B	16 A	250 V	○	10 uds.
-------	------	-------	---	---------

276 B

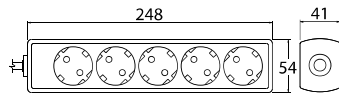

Base móvil bipolar SCHUKO múltiple con T.T. lateral.
 Quíntuple salida a 45°. Con 1,5 m de cable 3x1,5 mm²
 2P+E SCHUKO. 5-way socket outlet at 45°.
 With 1,5 m cable 3x1,5 mm²
 Bloc 5 prises 2P+T SCHUKO entrée fiche à 45°.
 Avec câble 1,5 m 3x1,5 mm²

276 B	16 A	250 V	○	10 uds.
-------	------	-------	---	---------

278 B

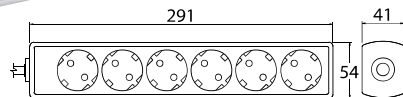

Base móvil bipolar SCHUKO múltiple con T.T. lateral.
 Sextuple salida a 45°. Con 1,5 m de cable 3x1,5 mm²
 2P+E SCHUKO. 6-way socket outlet at 45°.
 With 1,5 m cable 3x1,5 mm²
 Bloc 6 prises 2P+T SCHUKO entrée fiche à 45°.
 Avec câble 1,5 m 3x1,5 mm²

278 B	16 A	250 V	○	10 uds.
-------	------	-------	---	---------

280 B

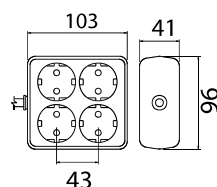

Base móvil bipolar SCHUKO múltiple con T.T. lateral.
 Con 4 salidas (2x2). Con 1,5 m de cable 3x1,5 mm²
 2P+E SCHUKO. 4-way socket outlet (2x2).
 With 1,5 m cable 3x1,5 mm²
 Bloc 4 prises (2x2) 2P+T SCHUKO. Avec câble 1,5 m
 3x1,5 mm²

280 B	16 A	250 V	○	10 uds.
-------	------	-------	---	---------

272 B

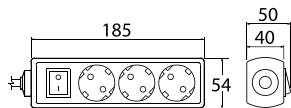

Base móvil bipolar SCHUKO múltiple con T.T. lateral.
 Triple salida a 45°. Con 1,5 m de cable 3x1,5 mm².
 Con interruptor
 2P+E SCHUKO. 3-way socket outlet at 45°.
 With 1,5 m cable 3x1,5 mm². On / off switch
 Bloc 3 prises 2P+T SCHUKO entrée fiche à 45°.
 Avec câble longueur 1,5 m 3x1,5 mm². Avec interrupteur
 lumineux

272 B	16 A	250 V	○	10 uds.
-------	------	-------	---	---------

275 B

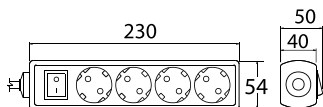

Base móvil bipolar SCHUKO múltiple con T.T. lateral.
 Cuádruple salida a 45°. Con 1,5 m de cable 3x1,5 mm².
 Con interruptor
 2P+E SCHUKO. 4-way socket outlet at 45°.
 With 1,5 m cable 3x1,5 mm². On / off switch
 Bloc 4 prises 2P+T SCHUKO entrée fiche à 45°.
 Avec câble longueur 1,5 m 3x1,5 mm². Avec interrupteur
 lumineux

275 B	16 A	250 V	○	10 uds.
-------	------	-------	---	---------

277 B

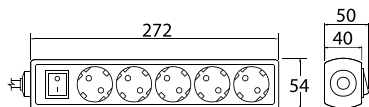

Base móvil bipolar SCHUKO múltiple con T.T. lateral.
 Quíntuple salida a 45°. Con 1,5 m de cable 3x1,5 mm².
 Con interruptor
 2P+E SCHUKO. 5-way socket outlet at 45°.
 With 1,5 m cable 3x1,5 mm². On / off switch
 Bloc 5 prises 2P+T SCHUKO entrée fiche à 45°.
 Avec câble longueur 1,5 m 3x1,5 mm². Avec interrupteur
 lumineux

277 B	16 A	250 V	○	10 uds.
-------	------	-------	---	---------

279 B

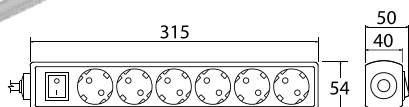

Base móvil bipolar SCHUKO múltiple con T.T. lateral.
 Sextuple salida a 45°. Con 1,5 m de cable 3x1,5 mm².
 Con interruptor
 2P+E SCHUKO. 6-way socket outlet at 45°.
 With 1,5 m cable 3x1,5 mm². On / off switch
 Bloc 6 prises 2P+T sSCHUKO entrée fiche à 45°.
 Avec câble longueur 1,5 m 3x1,5 mm². Avec interrupteur
 lumineux

279 B	16 A	250 V	○	10 uds.
-------	------	-------	---	---------

272 G USB



Base móvil bipolar SCHUKO múltiple con T.T. lateral Triple salida a 45°. Con 1,5 m de cable 3x1,5 mm². Con interruptor. Salida USB
 2P+E SCHUKO. 3-way socket outlet at 45°. With 1,5 m cable 3x1,5 mm². On / off switch + 2 USB ports
 Bloc 3 prises 2P+T SCHUKO entrée fiche à 45°. Avec câble longueur 1,5 m 3x1,5 mm². Interrupteur lumineux + 2 ports USB

272 G USB	16 A	250 V	●	10 uds.
-----------	------	-------	---	---------

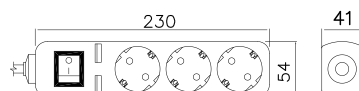

279 G USB



Base móvil bipolar SCHUKO múltiple con T.T. lateral. Séxtuple salida a 45°. Con 1,5 m de cable 3x1,5 mm². Con interruptor. Salida USB
 2P+E SCHUKO. 6-way socket outlet at 45°. With 1,5 m cable 3x1,5 mm². On / off switch + 2 USB ports
 Bloc 6 prises 2P+T SCHUKO entrée fiche à 45°. Avec câble longueur 1,5 m 3x1,5 mm². Interrupteur lumineux + 2 ports USB

279 G USB	16 A	250 V	●	10 uds.
-----------	------	-------	---	---------

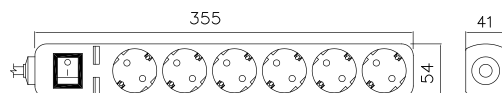

283 B



Base móvil bipolar SCHUKO múltiple con T.T. lateral.
 Triple salida a 45°
 2P+E SCHUKO. 3-way socket outlet at 45°
 Bloc 3 prises 2P+T SCHUKO entrée fiche à 45°

283 B	16 A	250 V	○	10 uds.
-------	------	-------	---	---------

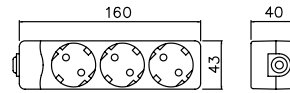

284 B



Base móvil bipolar SCHUKO múltiple con T.T. lateral.
 Cuádruple salida a 45°
 2P+E SCHUKO. 4-way socket outlet at 45°
 Bloc 4 prises 2P+T SCHUKO entrée fiche à 45°

284 B	16 A	250 V	○	10 uds.
-------	------	-------	---	---------

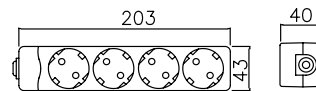

286 B



Base móvil bipolar SCHUKO múltiple con T.T. lateral.
 Quíntuple salida a 45°
 2P+E SCHUKO. 5-way socket outlet at 45°
 Bloc 5 prises 2P+T SCHUKO entrée fiche à 45°

286 B	16 A	250 V	○	10 uds.
-------	------	-------	---	---------

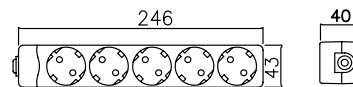

288 B



Base móvil bipolar SCHUKO múltiple con T.T. lateral.
 Sextuple salida a 45°
 2P+E SCHUKO. 6-way socket outlet at 45°
 Bloc 6 prises 2P+T SCHUKO entrée fiche à 45°

288 B	16 A	250 V	○	10 uds.
-------	------	-------	---	---------

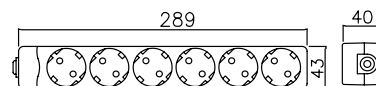

282 B



Base móvil bipolar SCHUKO múltiple con T.T. lateral.
 Triple salida a 45°. Con interruptor
 2P+E SCHUKO. 3-way socket outlet at 45°. On / off switch
 Bloc 3 prises 2P+T SCHUKO entrée fiche à 45°.
 Avec interrupteur lumineux

282 B	16 A	250 V	○	10 uds.
-------	------	-------	---	---------

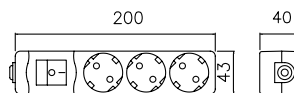

285 B



Base móvil bipolar SCHUKO múltiple con T.T. lateral.
 Cuádruple salida a 45°. Con interruptor
 2P+E SCHUKO. 4-way socket outlet at 45°. On / off switch
 Bloc 4 prises 2P+T SCHUKO entrée fiche à 45°.
 Avec interrupteur lumineux

285 B	16 A	250 V	○	10 uds.
-------	------	-------	---	---------

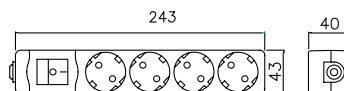

287 B



Base móvil bipolar SCHUKO múltiple con T.T. lateral.
 Quíntuple salida a 45°. Con interruptor
 2P+E SCHUKO. 5-way socket outlet at 45°. On / off switch
 Bloc 5 prises 2P+T SCHUKO entrée fiche à 45°.
 Avec interrupteur lumineux

287 B	16 A	250 V	○	10 uds.
-------	------	-------	---	---------

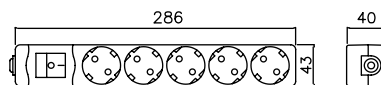

289 B



Base móvil bipolar SCHUKO múltiple con T.T. lateral.
 Séxtuple salida a 45°. Con interruptor
 2P+E SCHUKO. 6-way socket outlet at 45°. On / off switch
 Bloc 6 prises 2P+T SCHUKO entrée fiche à 45°.
 Avec interrupteur lumineux

289 B	16 A	250 V	○	10 uds.
-------	------	-------	---	---------

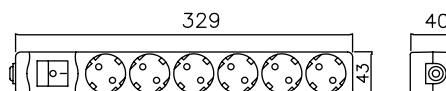

290 N



Base móvil bipolar SCHUKO múltiple con T.T. lateral.
 Triple salida a 45° con 1,5 m de cable 3x1,5 mm².
 Con interruptor
 2P+E SCHUKO. 3-way socket outlet at 45° with 1,5 m
 cable 3x1,5 mm². On / off switch
 Bloc 3 prises 2P+T sSCHUKO entrée fiche à 45° avec
 câble longueur 1,5 m 3x1,5 mm². Avec interrupteur

290 N	16 A	250 V	●	10 uds.
-------	------	-------	---	---------

291 N



Base móvil bipolar SCHUKO múltiple con T.T. lateral.
 Séxtuple salida a 45° con 1,5 m de cable 3x1,5 mm².
 Con interruptor
 2P+E SCHUKO. 6-way socket outlet at 45° with 1,5 m
 cable 3x1,5 mm². On / off switch
 Bloc 6 prises 2P+T sSCHUKO entrée fiche à 45° avec
 câble longueur 1,5 m 3x1,5 mm². Avec interrupteur

291 N	16 A	250 V	●	10 uds.
-------	------	-------	---	---------

1582-1588



Prolongador bipolar SCHUKO con T.T. lateral y cable
 manguera. Sección de cable: 3x1,5 mm²
 2P+E SCHUKO extension cord with cable.
 Cable section: 3x1,5 mm²
 Rallonge électrique 2P+T SCHUKO.
 Section du câble : 3x1,5 mm²

1588 B	2 m	16 A	250 V	○	10 uds.
1582 B	3 m	16 A	250 V	○	10 uds.
1583 B	4 m	16 A	250 V	○	10 uds.
1584 B	5 m	16 A	250 V	○	10 uds.
NEW 1586 B	10 m	16 A	250 V	○	10 uds.

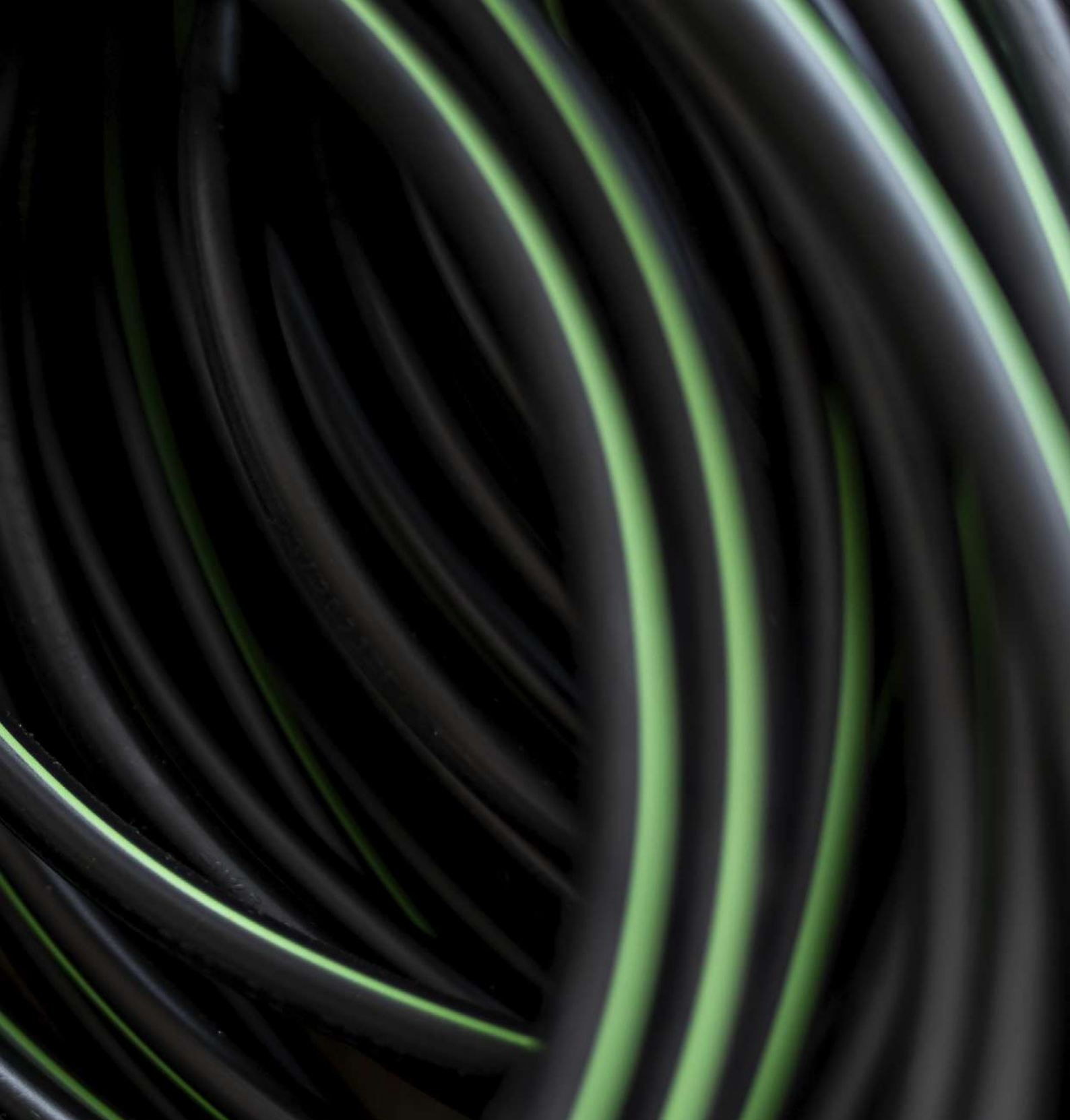

enrollacables
cable reels
enrouleurs de cable

1913-1914-1915

IP20



Enrollables, clavija bipolar SCHUKO con T.T. lateral y central. Tipo (CEE 7/7). 4 tomas con T.T. lateral, con obturadores, sin tapa y limitador térmico de seguridad. Sección de cable: 3x1,5 mm²

Cable reel with 4x2P+E SCHUKO sockets with shutters and CEE 7/7 plug. Overload protection with reset button. Cable section: 3x1,5 mm²

Enrouleur de câble socle 4 prises 2P+T SCHUKO, avec obturateurs + fiche 2P+T type E/F (CEE 7/7).

Disjoncteur thermique. Section du câble : 3x1,5 mm²

1913	5 m	16 A	250 V	1 uds.
1914	10 m	16 A	250 V	1 uds.
1915	15 m	16 A	250 V	1 uds.

1922-1923

NEW

IP55



Enrollables con 3 tomas con toma de tierra lateral, obturadores, protección infantil y limitador térmico de seguridad. Cable manguera con clavija bipolar. Rodete con pie soporte. Con tapas para protección IP55. Sección de cable: 3x1,5 mm²

Cable reel with 3 sockets, side earth connection, shutters, child protection, and safety thermal limiter. Includes flexible cable with two-pin plug. Features a reel with a support base and IP55 protection covers. Cable section: 3x2,5 mm²

Enrouleur de câble à 3 prises, prise de terre latérale, obturateurs, protection enfant et limiteur thermique de sécurité. Câble souple avec fiche à deux broches inclus. Enrouleur avec base de support et protection IP55. Section du câble : 3 x 1,5 mm².

Enrouleur de câble à 3 prises, prise de terre latérale, obturateurs, protection enfant et limiteur thermique de sécurité. Câble souple avec fiche à deux broches inclus. Enrouleur avec base de support et protection IP55. Section du câble : 3 x 1,5 mm².

1922	25 m	13 A	250 V	1 uds.
1923	50 m	13 A	250 V	1 uds.

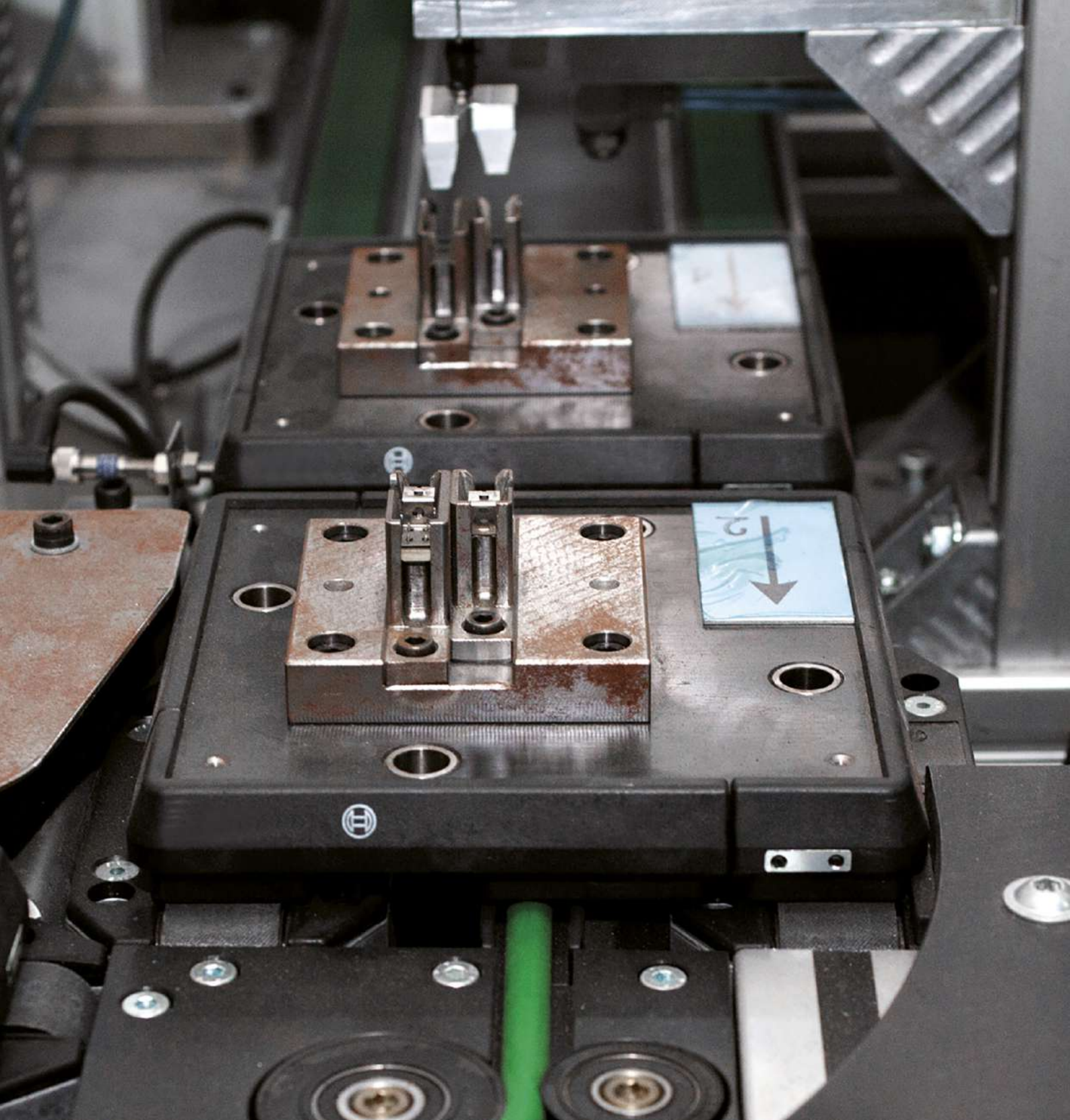

interruptores
switches
interrupteurs

402 B



Interruptor unipolar de pulsación. Rosca de fijación M10 y 8 mm de longitud. Conexión a presión
 Single pole push button switch. M10 and 8 mm length fixation thread. Push-in terminals
 Interrupteur poussoir unipolaire. Colerette de fixation M10 et 8 mm de long. Connexion sans vis

402 B	2 A	250 V	○	100 uds.
-------	-----	-------	---	----------

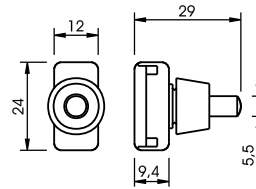

413



Interruptor unipolar de tirador. Conexión con tornillos
 Single pole cord switch. Screw terminals
 Interrupteur unipolaire à tirette. Connexion à vis

413	2 A	250 V	○	100 uds.
-----	-----	-------	---	----------

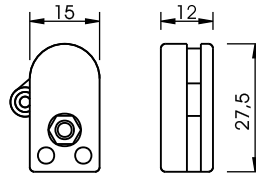

468



Interruptor unipolar de paso para cable H03WH2-F
 Inline single pole rocker switch for cable H03WH2-F
 Interrupteur à bascule unipolaire pour câble H03WH2-F

468 N	2 A	250 V	●	60 uds.
468 B	2 A	250 V	○	60 uds.
468 N (4)*	2 A	250 V	●	25 uds.
468 B (4)*	2 A	250 V	○	25 uds.

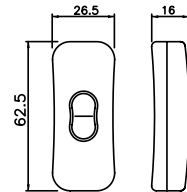

425 B



Conmutador unipolar de pulsación tipo pera
 Single pole push-button selector switch
 Interrupteur poussoir va-et-vient type poire

425 B	2 A	250 V	○	25 uds.
-------	-----	-------	---	---------

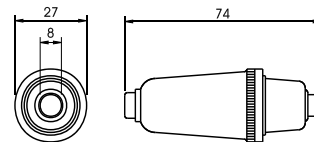

426 B



Pulsador unipolar de pulsación tipo pera
 Single pole push-button switch
 Interrupteur poussoir type poire

426 B	2 A	250 V	○	25 uds.
-------	-----	-------	---	---------

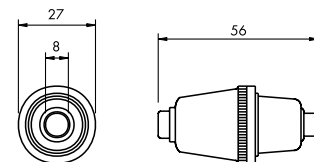

* Retractilado · Shrink wrapped · Sous film plastique



portalámparas
lampholders
douilles



2001

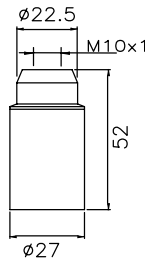

Portalámparas E14. Cuerpo liso. Conexión por tornillos.
Rosca M10
E14 lampholder. Smooth body. Screw terminals.
M10 thread
Douille E14. Lisse. Connexion à vis. Raccord M10

2001 N	2 A	250 V	●	50 uds.
2001 B	2 A	250 V	○	50 uds.
2001 N (4)*	2 A	250 V	●	25 uds.
2001 B (4)*	2 A	250 V	○	25 uds.

2003

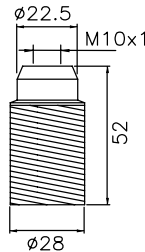

Portalámparas E-4. Cuerpo roscado. Conexión por tornillos. Rosca M10
E14 lampholder. Threaded body. Screw terminals.
M10 thread
Douille E14. Fileté. Connexion à vis. Raccord M10

2003 N	2 A	250 V	●	50 uds.
2003 B	2 A	250 V	○	50 uds.
2003 N (4)*	2 A	250 V	●	25 uds.
2003 B (4)*	2 A	250 V	○	25 uds.

2005

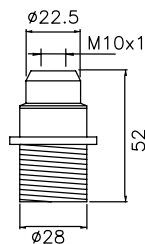

Portalámparas E14. Cuerpo semi-roscado. Conexión por tornillos. Rosca M10
E14 lampholder. Short-threaded body. Screw terminals.
M10 thread
Douille E14. Demi-fileté. Connexion à vis. Raccord M10

2005 N	2 A	250 V	●	100 uds.
2005 B	2 A	250 V	○	50 uds.
2005 N (4)*	2 A	250 V	●	25 uds.
2005 B (4)*	2 A	250 V	○	25 uds.

77

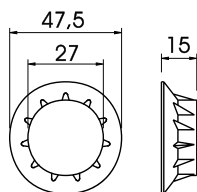

Arandela Ø 45 mm para referencias 2003 y 2005
Ø 45 mm ring for references 2003 and 2005
Bague de fixation Ø 45 mm pour références 2003 et 2005

77 N	●	100 uds.
77 B	○	50 uds.

6001

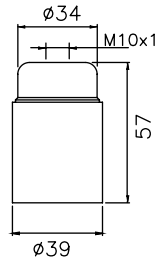

Portalámparas E27. Cuerpo liso. Conexión por tornillos. Rosca M10

E27 lampholder. Smooth body. Screw terminals.

M10 thread

Douille E27. Lisse. Connexion à vis. Raccord M10

6001 N	4 A	250 V	●	50 uds.
6001 B	4 A	250 V	○	50 uds.
6001 N (4)*	4 A	250 V	●	50 uds.
6001 B (4)*	4 A	250 V	○	50 uds.

6003

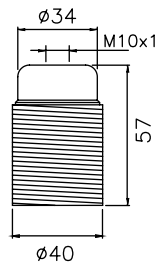

Portalámparas E27. Cuerpo roscado. Conexión por tornillos. Rosca M10

E27 lampholder. Threaded body. Screw terminals.

M10 thread

Douille E27. Filetée. Connexion à vis. Raccord M10

6003 N	4 A	250 V	●	50 uds.
6003 B	4 A	250 V	○	50 uds.
6003 N (4)*	4 A	250 V	●	50 uds.
6003 B (4)*	4 A	250 V	○	50 uds.

6005

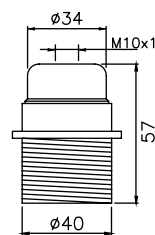

Portalámparas E27. Cuerpo semi-roscado. Conexión por tornillos. Rosca M10

E27 lampholder. Short-threaded body. Screw terminals.

M10 thread

Douille E27. Demi-filetée. Connexion à vis. Raccord M10

6005 N	4 A	250 V	●	50 uds.
6005 B	4 A	250 V	○	50 uds.
6005 N (4)*	4 A	250 V	●	50 uds.
6005 B (4)*	4 A	250 V	○	50 uds.

74

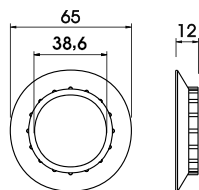

Arandela Ø 65 mm para referencias 6003 y 6005

Ø 65 mm ring for references 6003 and 6005

Bague de fixation Ø 65 mm pour références 6003 et 6005

74 N	●	50 uds.
74 B	○	50 uds.

* Retractilado · Shrink wrapped · Sous film plastique

4980 B

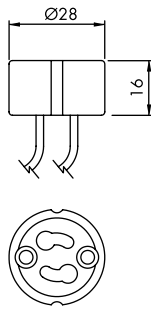

Portalámparas para casquillo GU10. Material: Cerámico
GU10 lampholder. Material: Ceramic
Douille pour lampe GU10. Matériel : Porcelaine

4980 B	2 A	250 V	○	100 uds.
--------	-----	-------	---	----------

4981 B

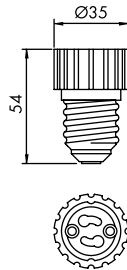

Portalámparas adaptador de rosca E27 a casquillo GU10. Material interior: Cerámico. Material exterior: Poliester
Lampholder adapter E27 to GU10. Inner material: Ceramic. Outer material: Polyester
Douille adaptateur E27 à GU10. Matériel intérieur : Porcelaine. Matériel extérieur : Polyester

4981 B	2 A	250 V	○	12 uds.
--------	-----	-------	---	---------

4982 B

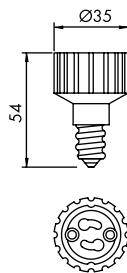

Portalámparas adaptador de rosca E14 a casquillo GU10. Material interior: Cerámico. Material exterior: Poliester
Lampholder adapter E14 to GU10. Inner material: Ceramic. Outer material: Polyester
Douille adaptateur E14 à GU10. Matériel intérieur : Porcelaine. Matériel extérieur : Polyester

4982 B	2 A	250 V	○	12 uds.
--------	-----	-------	---	---------

4983 B

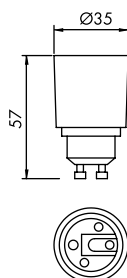

Portalámparas adaptador de casquillo GU10 a rosca E27. Material interior: Cerámico. Material exterior: Poliester
Lampholder adapter GU10 to E27. Inner material: Ceramic. Outer material: Polyester
Douille adaptateur GU10 à E27. Matériel intérieur : Porcelaine. Matériel extérieur : Polyester

4983 B	2 A	250 V	○	25 uds.
--------	-----	-------	---	---------

710 B

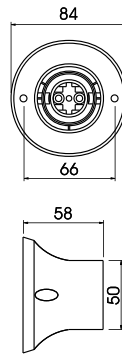

Portalámparas E27 con zócalo recto. Conexión sin tornillos
E27 lampholder with straight base. Push-in terminals
Douille E27 avec embase droite. Connexion sans vis

710 B	4 A	250 V	○	10 uds.
710 B (4)*	4 A	250 V	○	50 uds.

711 B

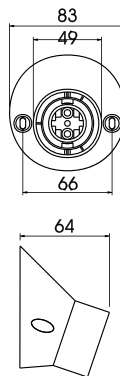

Portalámparas E27 con zócalo inclinado. Conexión sin tornillos
E27 lampholder with angled base. Push-in terminals
Douille E27 avec embase inclinée. Connexion sans vis

711 B	4 A	250 V	○	10 uds.
711 B (4)*	4 A	250 V	○	50 uds.

767

MADE BY
FNP Group
★★★★★

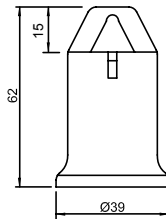

Portalámparas E27 provisional de obra. Conexión sin tornillos. 0,5/2,5 mm²
E27 lampholder for temporary installations. Push-in terminals. 0,5/2,5 mm²
Douille E27 de chantier. Connexion sans vis. 0,5/2,5 mm²

767 N	4 A	250 V	●	50 uds.
767 B	4 A	250 V	○	50 uds.
767 N (4)*	4 A	250 V	●	25 uds.
767 B (4)*	4 A	250 V	○	25 uds.

4761

MADE BY
FNP Group
★★★★★

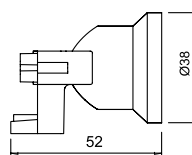

Portalámparas E27, fijación lateral con tornillo
E27 lampholder, lateral screw fixing
Douille E27, fixation latérale avec vis

4761 N	4 A	250 V	○	40 uds.
4761 B	4 A	250 V	○	40 uds.

* Retractilado · Shrink wrapped · Sous film plastique

4911

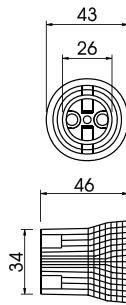

Portalámparas E27 cerámico. Fijación y conexión por tornillos
E27 ceramic lampholder. With screw connection and fixing
Douille E27 porcelaine. Fixation et connexion à vis

4911	4 A	250 V	○	40 uds.
------	-----	-------	---	---------

4911.3

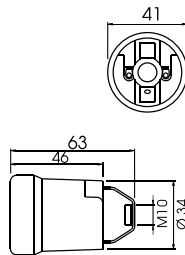

Portalámparas E27 cerámico. Con sistema metálico de fijación. Rosca M10
E27 ceramic lampholder. With metal fixing bracket M10 thread
Douille E27 porcelaine. Avec système de fixation métallique M10

4911.3	4 A	250 V	○	40 uds.
--------	-----	-------	---	---------

4911.5

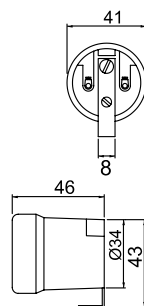

Portalámparas E27 cerámico. Con escuadra de fijación
E27 ceramic lampholder. With side mounting bracket
Douille E27 porcelaine à support équerre

4911.5	4 A	250 V	○	50 uds.
--------	-----	-------	---	---------

4950

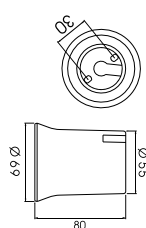

Portalámparas E40 cerámico. Con sistema metálico de fijación
E40 ceramic lampholder. With screw connection and fixing
Douille E40 porcelaine. Fixation et connexion à vis

4950	16 A	750 V	○	10 uds.
------	------	-------	---	---------

4950.1

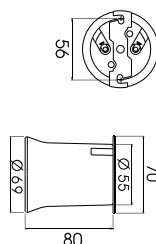

Portalámparas E40 cerámico. Con sistema metálico de fijación
E40 ceramic lampholder. With metal fixing bracket M10 thread
Douille E40 porcelaine. Avec système de fixation métallique M10

4950.1	16 A	750 V	○	10 uds.
--------	------	-------	---	---------

725 N

MADE BY
FNP Group
★★★★★

Baqelita IP41 con Ref. 70
Bakelite IP41 with Ref. 70
Bakélite IP41 avec Ref. 70

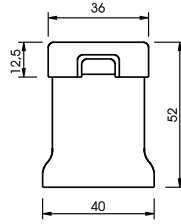

Portalámparas E27 para guiraldas, para cable rectangular 5x11 mm y de sección 2x2,5 mm². Conexión por perforación aislante
E27 lampholder for lighting chains. For 5x11 mm flat cable 2x2,5 mm² section. Insulation piercing connectors
Douille E27 pour guirlande lumineuse câble méplat 5x11 mm de section 2x2,5 mm². Contacts auto-perçants

725 N	2 A	250 V	●	40 uds.
725 N (4)*	2 A	250 V	●	20 uds.

726 N

MADE BY
FNP Group
★★★★★

Baqelita IP41 con Ref. 70
Bakelite IP41 with Ref. 70
Bakélite IP41 avec Ref. 70

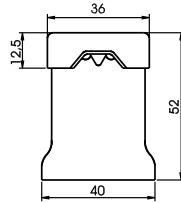

Portalámparas E27 para guiraldas, para cable unipolar de sección 2x2,5 mm². Conexión por perforación aislante
E27 lampholder for lighting chains. For single pole cable with 2x2,5 mm² section. Insulation piercing connectors
Douille E27 pour guirlande lumineuse câble unipolaire section 2x2,5 mm². Contacts auto-perçants

726 N	2 A	250 V	●	40 uds.
726 N (4)*	2 A	250 V	●	20 uds.

727 N

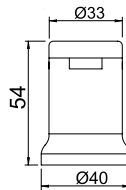

Portalámparas E27 para guiraldas, para cable rectangular 5x11 mm y de sección 2x2,5 mm². Conexión por perforación aislante
E27 lampholder for lighting chains. For 5x11 mm flat cable 2x2,5 mm² section. Insulation piercing connectors
Douille E27 pour guirlande lumineuse câble méplat 5x11 mm section 2x2,5 mm². Contacts auto-perçants

727 N	4 A	250 V	●	50 uds.
-------	-----	-------	---	---------

728 N

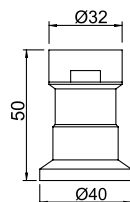

Portalámparas E27 para guiraldas, para cable rectangular 5x11 mm o 5,5x13 mm y de sección 2x2,5 mm². Conexión por perforación aislante
E27 lampholder for lighting chains. For 5x11 mm or 5,5x13 mm flat cable 2x2,5 mm² section. Insulation piercing connectors
Douille E27 pour guirlande lumineuse câble méplat 5x11 mm ou 5,5x13 mm section 2x2,5 mm². Contacts auto-perçants

728 N	4 A	250 V	●	50 uds.
-------	-----	-------	---	---------

* Retractilado · Shrink wrapped · Sous film plastique



guirnaldas
lighting chains
guirlandes lumineuses

141 N



Clavija bipolar (IP44 con base móvil ref. 241).
Para cable rectangular 5x11 mm para aparatos Clase II
2P plug (IP44 with ref. 241 portable socket-outlet).
For 5x11 mm flat cable for Class II devices
Fiche bipolaire (IP44 avec prise mobile réf. 241).
Pour câble méplat 5x11 mm pour appareils Classe II

141 N	16 A	250 V	●	10 uds.
-------	------	-------	---	---------

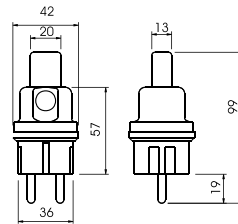

241 N



Base móvil bipolar (IP44 con clavija móvil ref. 141).
Para cable rectangular 5x11 mm para aparatos Clase II
2P portable socket-outlet with tight cover for 5x11 mm
flat cable. For using in Class II devices
Prise mobile bipolaire avec clapet pour câble méplat
5x11 mm. Pour appareils Classe II

241 N	16 A	250 V	●	10 uds.
-------	------	-------	---	---------

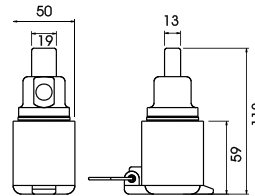

30 N



Soporte fijación para cable rectangular 5x11 mm
Cable end hook for 5x11 mm flat cable
Embout crochet pour câble méplat 5x11 mm

30 N			●	10 uds.
------	--	--	---	---------

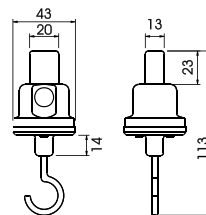

70 N



Arandela de estanqueidad de silicona para ref. 725 – 726 – 727 y 728

Water-tight ring made from silicon material for ref. 725 – 726 – 727 and 728

Bague d'étanchéité silicone pour réf. 725 – 726 – 727 et 728

70 N	●	40 uds.
------	---	---------

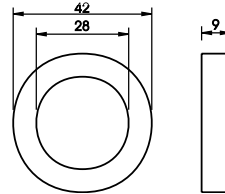

900 N

MADE BY
FNP Group
★★★★★



Guirnalda de 10 m de longitud con 12 portalámparas E27 (ref. 725). Cable rectangular 5x11 mm

10 m length lighting chain with 12 E27 lampholders (ref. 725). 5x11 mm flat cable

Guirlande de 10 m de long avec 12 douilles E27 (réf. 725). Cable méplat 5x11 mm

900 N	●	1 uds.
-------	---	--------

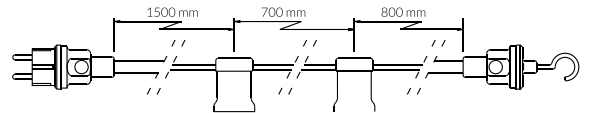

1140 N



Libre de halógenos
Free of halogens
Libre de halogène

Cable rectangular 5x11 mm para guirnalda.

Presentación en bobinas de 50 / 500 / 2000 m
5x11 mm flat cable for lighting chains.

Available in 50 m / 500 m coils or 2000 m spool
Cable méplat 5x11 mm pour guirlande.

Couronnes 50 m / 500 m et tourèt 2000 m

1140 N	2 x 2,5 mm ²	●	50 m
1140.2 N	2 x 2,5 mm ²	●	500 m
1140.4 N	2 x 2,5 mm ²	●	2.000 m



materiales varios y regletas de conexión
other products & terminal strips
matériel divers et barrettes de raccordement

5406 G

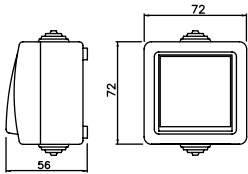

Conmutador de superficie
Switch gear for surface mounting
Interrupteur va-et-vient en saillie

5406 G	10 A	250 V	IP54	●	10 uds.
--------	------	-------	------	---	---------

5408 G

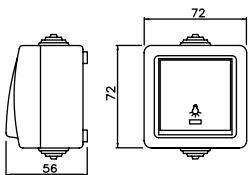

Pulsador de superficie
Push-button switch for surface mounting
Bouton-poussoir en saillie

5408 G	10 A	250 V	IP54	●	10 uds.
--------	------	-------	------	---	---------

5409 G

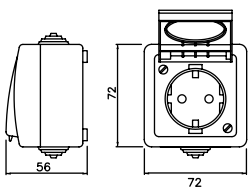

Base de superficie SCHUKO 2P+TTL con obturadores
2P+E SCHUKO socket-outlet with shutters for surface mounting
Prise SCHUKO 2P+T avec obturateurs

5409 G	16 A	250 V	IP54	●	10 uds.
--------	------	-------	------	---	---------

5405 G

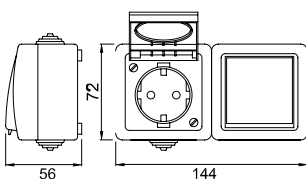

Conmutador de superficie + base de superficie
SCHUKO 2P+ TTL y obturadores
Switch gear + 2P+E SCHUKO socket-outlet with shutters. Surface mounting
Interrupteur va-et-vient + prise SCHUKO 2P+T avec obturateurs. Montage en saillie

5405 G	10 / 16 A	250 V	IP54	●	5 uds.
--------	-----------	-------	------	---	--------

5407 G

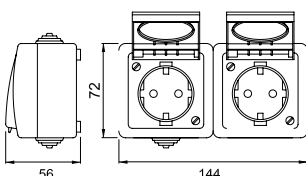

Doble base de superficie SCHUKO 2P+TTL y obturadores
Double SCHUKO socket outlet 2P+E with shutters
Double prise SCHUKO 2P+T avec obturateurs. Montage en saillie

5407 G	16 A	250 V	IP54	●	5 uds.
--------	------	-------	------	---	--------

* Retractilado · Shrink wrapped · Sous film plastique

916 B



Programador horario 24h. Analógico con interruptor. Clavija y base bipolar SCHUKO con T.T. lateral y obturadores
 24 plug-in mechanical timer with 2P+E SCHUKO plug and socket-outlet with child safety shutters
 Programmeur horaire pour prise électrique analogique programme journalier. Fiche et prise SCHUKO 2P+T avec obturateurs

916 B	16 A	250 V	○	12 uds.
-------	------	-------	---	---------

917 B



Programador horario 24h. Digital con interruptor. Clavija y base bipolar SCHUKO con T.T. lateral y obturadores
 24h plug-in digital timer with 2P+E SCHUKO plug and socket-outlet with child safety shutters
 Programmeur horaire pour prise électrique numérique, fonction on / off. Fiche et prise SCHUKO 2P+T avec obturateurs

917 B	16 A	250 V	○	12 uds.
-------	------	-------	---	---------

343-348



Cuerpo aislante: Poliamida 6
 Borna: Latón niquelado
 Tornillo: Acero zincado rosca métrica
 12 polos en ejecución standard
 Con rotura fácil y sin rebabas
 Extremos abocardados para facilitar la inserción de los conductores

Insulating body: Polyamide 6
 Inserts: Nickel plated brass
 Screws: Zinc-plated steel and thread
 12 pole terminal blocks
 Easy to break and burr free cutting edges
 Larger diameter of the embouchure hole for an easier connection

Corps isolant: Polyamide 6
 Bornes: Laiton nickelé
 Vis: Acier galvanisé filetage métrique
 Barrette de 12 dominos
 Facilement séparables et bords sans bavures
 Extrémités évasées pour faciliter l'insertion des conducteurs



343 T	2,5 mm ²	450 V	110°	24 A	M2,6	○	10 uds.
344 T	6 mm ²	450 V	110°	41 A	M3	○	10 uds.
345 T	10 mm ²	450 V	110°	57 A	M3,5	○	10 uds.
346 T	16 mm ²	450 V	110°	76 A	M4	○	10 uds.
348 T	35 mm ²	450 V	110°	125 A	M5	○	10 uds.

EXTRACTORES
extractor fans
extracteurs

EOS



Extractor axial doméstico de material plástico ABS blanco, antiestático, motor monofásico con protector térmico y rodamientos a cojinetes
Extraplano
Instalación: Pared

Domestic axial extractor fan, white ABS plastic, antistatic, single-phase motor with safety thermal overload protection and sleeve bearings
Extra flat
Installation: Wall

Extracteur d'air axial domestique en plastique ABS blanc, antistatique, équipé d'un moteur monophasé avec protection thermique, paliers à friction
Extra plat
Installation : Mur

IPX4



	ref.	V/Hz	W	A	m ³ /h	dB(A)		uds.
EOS 100	1046	230V/50Hz	14	0,06	90	35	○	1
EOS 100 T	1046 T	230V/50Hz	14	0,06	90	35	○	1
EOS 125	1047	230V/50Hz	16	0,07	140	36	○	1
EOS 125 T	1047 T	230V/50Hz	16	0,07	140	36	○	1
EOS 150	1048	230V/50Hz	16	0,07	250	38	○	1
EOS 150 T	1048 T	230V/50Hz	16	0,07	250	38	○	1

T: Temporizador / Timer / Temporisateur

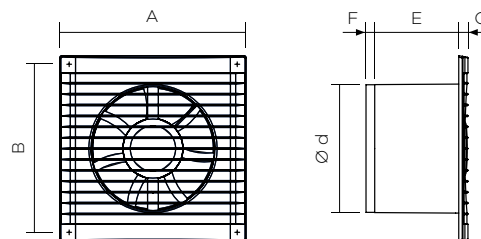

	A	B	E	C	Ø d	F
EOS 100	160	140	76	9	100	7
EOS 120	180	160	82	9	125	8,5
EOS 150	205	187	86	9	150	10

1046-100

Placa anti-retorno para Ø 100
Non-return plate for Ø 100
Clapet anti-retour pour Ø 100

1047-120

Placa anti-retorno para Ø 125
Non-return plate for Ø 125
Clapet anti-retour pour Ø 125

1048-150

Placa anti-retorno para Ø 150
Non-return plate for Ø 150
Clapet anti-retour pour Ø 150

**para más información consulta nuestro
catálogo completo de ventilación**

for more information, consult our complete
ventilation catalog

*pour plus d'informations, consultez notre
catalogue complet de ventilation*

fnpgroup.es

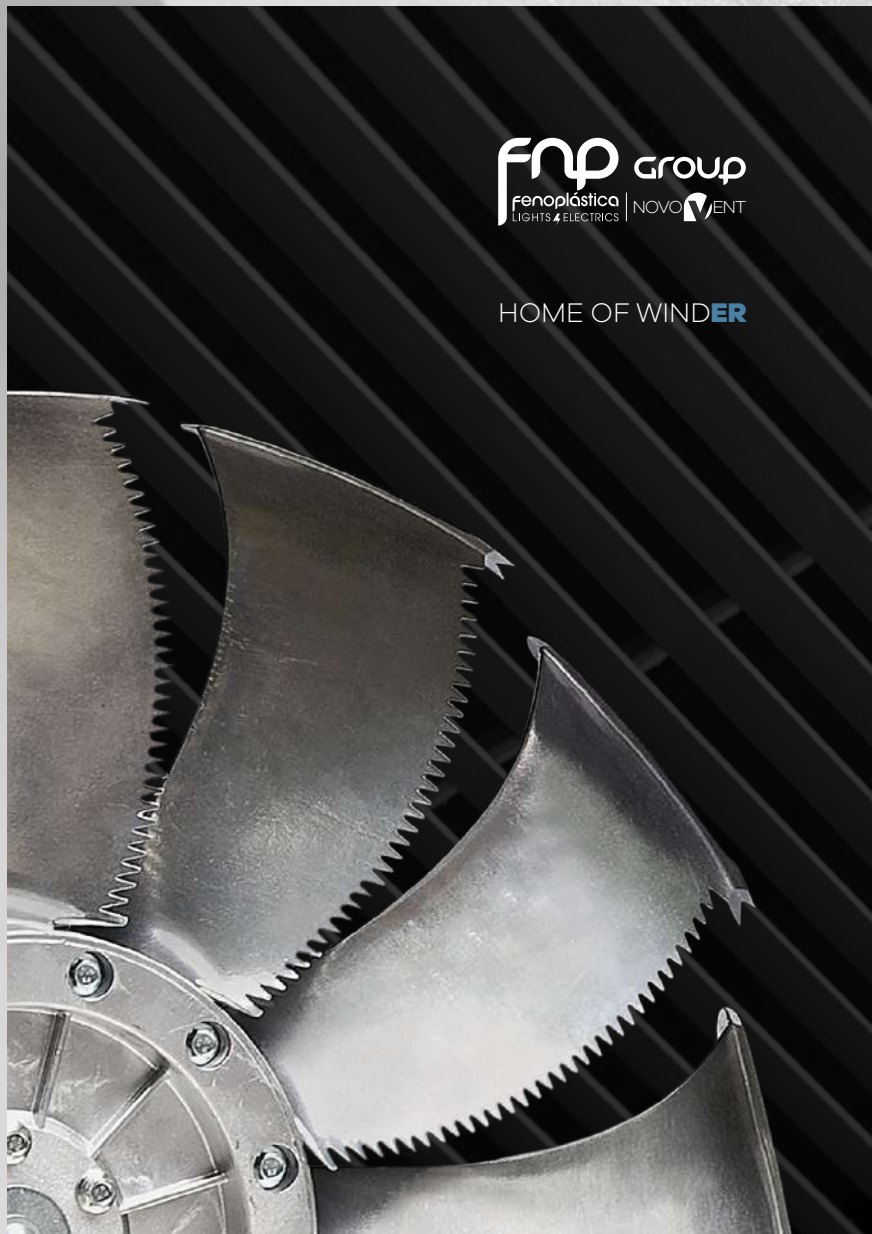

CANALIZACIÓN PARA CABLE
cable trunking
goulottes

DLX[®]
electric

Esquema ubicación accesorios

Accessories location scheme

Schéma de localisation des accessoires

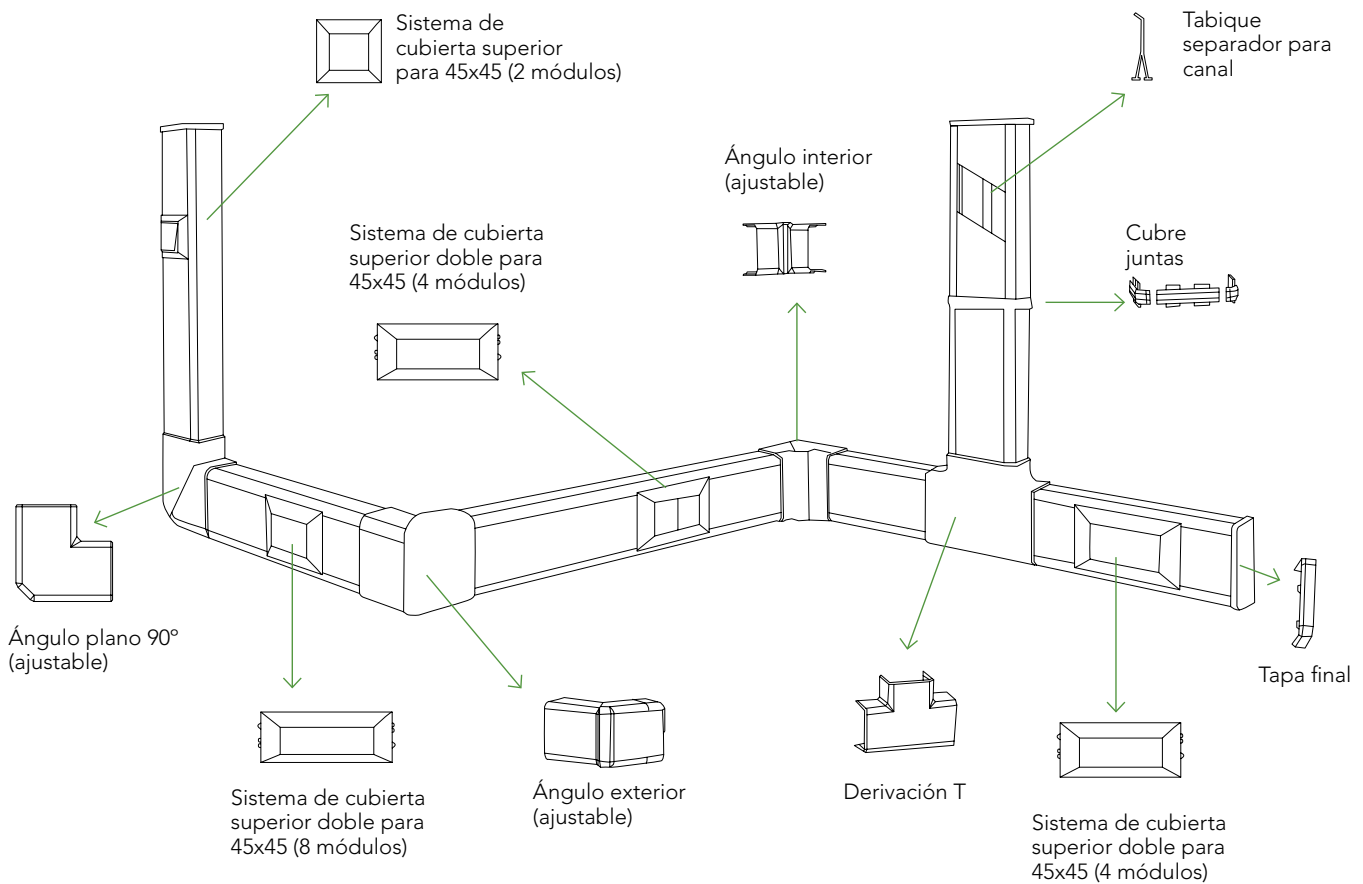

102 50

102 x 50
Embalaje: 16 m
Longitud: 2 m

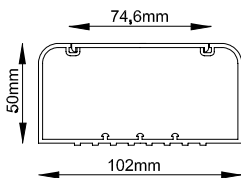

102 51
Tabique separador para canal
Embalaje: 50 m
Longitud: 2 m



102 03
Ángulo plano 90° (ajustable)
Embalaje: 6 uds.



102 01
Ángulo interior (ajustable)
Embalaje: 10 uds.



102 04
Derivación T
Embalaje: 8 uds.



102 02
Ángulo exterior (ajustable)
Embalaje: 6 uds.



102 05
Tapa final
Embalaje: 20 uds.



102 11
Sistema de cubierta superior para 45 x 45 (2 módulos)
Embalaje: 8 uds.



102 12
Sistema de cubierta superior para 45 x 45 (4 módulos)
Embalaje: 15 uds.



102 13
Sistema de cubierta superior para 45 x 45 (6 módulos)
Embalaje: 15 uds.



102 14
Sistema de cubierta superior para 45 x 45 (8 módulos)
Embalaje: 10 uds.

121 50

121 x 50
Embalaje: 16 m
Longitud: 2 m

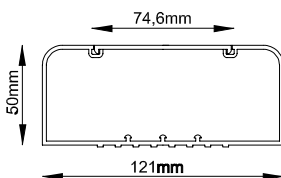

121 51
Tabique separador para canal
Embalaje: 50 m
Longitud: 2 m



121 03
Ángulo plano 90° (ajustable)
Embalaje: 4 uds.



121 01
Ángulo interior (ajustable)
Embalaje: 4 uds.



121 04
Derivación T
Embalaje: 4 uds.



121 02
Ángulo exterior (ajustable)
Embalaje: 4 uds.



121 05
Tapa final
Embalaje: 15 uds.

245 45R



45x45
Base de enchufe con
toma de tierra
(2 módulos)
Embalaje: 20 uds.
Color: Rojo Ral 3020
Fabricado con obturador
45° Orificio de acople



245 45B



45x45
Base de enchufe con
toma de tierra
(2 módulos)
Embalaje: 20 uds.
Color: Rojo Ral 3020
Fabricado con obturador
45° Orificio de acople



245 85R

Doble base de enchufe
con T.T. lateral
Embalaje: 10 uds.



245 85B

Doble base de enchufe
con T.T. lateral
Embalaje: 10 uds.



245 87R

Triple base de enchufe
con T.T. lateral
Embalaje: 16 uds.



245 87B

Triple base de enchufe
con T.T. lateral
Embalaje: 16 uds.



245 89R

Quádruple base de enchufe
con T.T. lateral
Embalaje: 12 uds.



245 89B

Quádruple base de enchufe
con T.T. lateral
Embalaje: 12 uds.

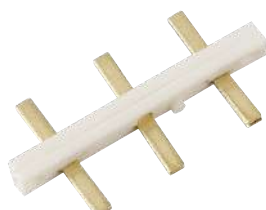

245 47

Barra de unión bases de enchufe
Embalaje: 50 uds.

**125 12****12 x 12**Canal PVC con cubierta
Embalaje: 160 m / 80 uds.**155 10****15 x 10**Canal PVC con cubierta
Embalaje: 144 m / 72 uds.**165 16****16 x 16**Canal PVC con cubierta
Embalaje: 60 m / 30 uds.**205 10****20 x 10**Canal PVC con cubierta
Embalaje: 130 m / 65 uds.**255 16****25 x 16**Canal PVC con cubierta
Embalaje: 80 m / 40 uds.**255 25****25 x 25**Canal PVC con cubierta
Embalaje: 80 m / 40 uds.**305 20****30 x 20**Canal PVC con cubierta
Embalaje: 84 m / 42 uds.**405 25****40 x 25**Canal PVC con cubierta
Embalaje: 60 m / 30 uds.**405 40****40 x 40**Canal PVC con cubierta
Embalaje: 50 m / 25 uds.**605 25****60 x 25**Canal PVC con cubierta
Embalaje: 48 m / 24 uds.**605 40****60 x 40**Canal PVC con cubierta
Embalaje: 32 m / 16 uds.**605 60****60 x 60**Canal PVC con cubierta
Embalaje: 24 m / 12 uds.**805 41****80 x 40**Canal PVC con cubierta
Embalaje: 24 m / 12 uds.**805 60****80 x 60**Canal PVC con cubierta
Embalaje: 20 m / 10 uds.**105 40****100 x 40**Canal PVC con cubierta
Embalaje: 12 m / 6 uds.**105 60****100 x 60**Canal PVC con cubierta
Embalaje: 8 m / 4 uds.



126 12

12 x 12
 Canal PVC autoadhesivo
 Con cubierta
 Embalaje: 160 m / 80 uds.



156 10

15 x 10
 Canal PVC autoadhesivo
 Con cubierta
 Embalaje: 144 m / 72 uds.



166 16

16 x 16
 Canal PVC autoadhesivo
 Con cubierta
 Embalaje: 60 m / 30 uds.



206 10

20 x 10
 Canal PVC autoadhesivo
 Con cubierta
 Embalaje: 80 m / 40 uds.



256 16

25 x 16
 Canal PVC autoadhesivo
 Con cubierta
 Embalaje: 80 m / 40 uds.



256 25

25 x 25
 Canal PVC autoadhesivo
 Con cubierta
 Embalaje: 80 m / 40 uds.



306 20

30 x 20
 Canal PVC autoadhesivo
 Con cubierta
 Embalaje: 84 m / 42 uds.



406 25

40 x 25
 Canal PVC autoadhesivo
 Con cubierta
 Embalaje: 60 m / 30 uds.



406 40

40 x 40
 Canal PVC autoadhesivo
 Con cubierta
 Embalaje: 50 m / 25 uds.

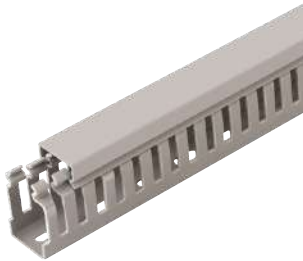

257 40

25 x 40
Canal ranurado
Con cubierta
Embalaje: 80 m
Color: Gris RAL 7030

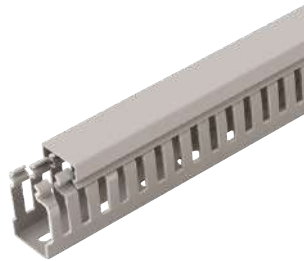

407 40

40 x 40
Canal ranurado
Con cubierta
Embalaje: 50 m
Color: Gris RAL 7030

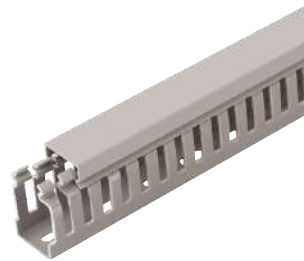

407 60

40 x 60
Canal ranurado
Con cubierta
Embalaje: 40 m
Color: Gris RAL 7030

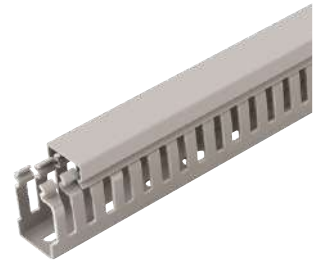

607 60

60 x 60
Canal ranurado
Con cubierta
Embalaje: 32 m
Color: Gris RAL 7030

* En color azul RAL 5015 consultar

Detalles técnicos

Technical details

Détails techniques



Resistencia al vapor
químico y a los ácidos

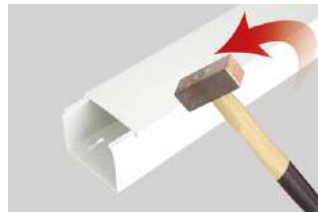

Resistencia a impactos
mecánicos externos



Reacción de autoextinción
de incendios (UL94V0 M1)



Resistencia a rayos
Ultravioletas (UVA)



Se puede pintar



Uso de materias primas
sin plomo



No necesita conexión
de tierra



Reducible de tamaño

- El montaje se realiza sin herramientas especiales
- Gama completa de accesorios de montaje
- Interruptores de fácil instalación
- Protección clase IP40
- Niveles de resistencia dieléctrica 270 kW / cm

SOLICITA YA TU EXPOSITOR

request your exhibitor now
*demandez votre exposant
maintenant*

ventas@fenoplastica.com



CAJAS Y ENVOLVENTES
boxes and enclosures
boîtes et coffrets

GEROS[®]
electrical engineering

Cajas estancas de superficie con paredes lisas

Surface watertight boxes with smooth walls

Boîtes de derivation en saillie avec parois lisses



Referencias técnicas

- Certificado de homologación CSN nº 1100428
- Los productos se ajustan a los requisitos esenciales de la Directiva CSN EN 60670-1:05
- Doble aislamiento
- Productos fabricados con ABS libre de halógenos
- Grado de protección (EN 60529): IP44 / IP55 / IP65
- Temperatura durante la instalación: -5°C/+60°C
- Prueba del hilo incandescente: 650°C IEC 60695-2-11
- Prueba de envejecimiento según norma CEI 23-48: 7 días a 70°C
- La prueba de presión con la esfera según norma CEI 23-48: 70°C
- Aislamiento completo de acuerdo con la norma EN 60439
- Resistencia a los golpes: IK07 IP44 y IK08 IP55, IP65
- Amplia gama de accesorios para personalizar las diferentes aplicaciones
- Señales de centrado en las paredes
- Juntas en EPDM
- CSN EN 60670-1:05 Carcasa para dispositivos para la instalación eléctrica para usos domésticos y similares
- Parte 1: prescripciones generales

SOBRE DEMANDA PRUEBA DEL HILO INCANDESCENTE VO 960°C

Technical references

- Approval certificate CSN nº 1100428
- Products conform to the essential requisites of the directive CSN EN 60670-1:05
- Double insulation
- Products made of ABS alogen free
- Protection degree (EN 60529): IP44 / IP55 / IP65
- Temperature during installation: -5°C/+60°C
- Glow wire test: 650°C IEC 60695-2-11
- Ageing test according to CEI 23-48: 7 days at 70°C
- Pressure test with the sphere according to CEI 23-48: 70°C
- Possibility to get complete insulation according to EN 60439
- Shock resistance: IK07 IP44 and IK08 IP55, IP65
- Large range of accessories to customize on different applications
- Centring signs on the walls
- Gaskets in EPDM
- CSN EN 60670-1:05
- Casing for devices for electrical installation for domestic and similar uses
- Part 1: general prescriptions

AVAILABLE ON REQUEST WIYH HEAT RESISTANCE VO 960°C GLOW WIRE TEST

Références techniques

- Certificat d'approbation CSN nº 1100428
- Produits conformes aux condition requises pour la directive CSN EN 60670-1:05
- Double isolement
- Produits réalisés avec ABS sans halogenes
- Degré de protection (EN 60529) : IP44 / IP55 / IP65
- Température pendant l'installation : -5°C/+60°C
- Comportement au feu (essai du fil incandescent) : 650°C IEC 60695-2-11
- Essai de vieillissement selon CEI 23-48 : 7 jours à 70°C
- Essai de pression avec sphère selon CEI 23-48 : 70°C
- Possibilité d'obtenir l'isolation complet selon la norme EN 60439
- Resistance antichoc : IK07 IP44 et IK08 IP55, IP65
- Grande gamme d'accessoires pour personalizer sur applications différentes
- Indication de centrage sur les cloisons
- Joints en EPDM
- CSN EN 60670-1:05
- Boitiers pour appareils pour installations électriques pour usages domestiques et similaires
- Partie 1 : prescriptions generaux

SUR DEMANDE PRODUCTIONS SPECIAUX AVEC DU MATERIEL VO 960°C GLOW WIRE TEST



GR17000

IP44 • Ø 83 x 45

Caja estanca paredes lisas
Surface box smooth walls
Boîte étanche paroi lisse



GR17001

IP44 • Ø 68 x 40

Caja estanca paredes lisas
Surface box smooth walls
Boîte étanche paroi lisse



GR17002

IP65 • 55 x 130 x 60

Caja estanca paredes lisas
Surface box smooth walls
Boîte étanche paroi lisse



GR17003

IP44 • 83 x 83 x 43

Caja estanca paredes lisas
Surface box smooth walls
Boîte étanche paroi lisse



GR17004

IP65 • 100 x 100 x 60

Caja estanca paredes lisas
Surface box smooth walls
Boîte étanche paroi lisse



GR17006

IP65 • 130 x 90 x 65

Caja estanca paredes lisas
Surface box smooth walls
Boîte étanche paroi lisse



GR17008

IP65 • 150 x 110 x 75

Caja estanca paredes lisas
Surface box smooth walls
Boîte étanche paroi lisse



GR17010

IP65 • 150 x 140 x 75

Caja estanca paredes lisas
Surface box smooth walls
Boîte étanche paroi lisse



GR17011

IP65 • 190 x 140 x 75

Caja estanca paredes lisas
Surface box smooth walls
Boîte étanche paroi lisse



GR17012

IP65 • 170 x 170 x 75

Caja estanca paredes lisas
Surface box smooth walls
Boîte étanche paroi lisse



GR17013

IP65 • 170 x 170 x 120

Caja estanca paredes lisas
Surface box smooth walls
Boîte étanche paroi lisse



GR17014

IP65 • 240 x 190 x 90

Caja estanca paredes lisas
Surface box smooth walls
Boîte étanche paroi lisse



GR17015

IP65 • 190 x 140 x 140
 Caja estanca paredes lisas
 Surface box smooth walls
 Boîte étanche paroi lisse



GR17016

IP65 • 310 x 240 x 100
 Caja estanca paredes lisas
 Surface box smooth walls
 Boîte étanche paroi lisse



GR17020

IP65 • 240 x 190 x 95
 Caja estanca paredes lisas
 Surface box smooth walls
 Boîte étanche paroi lisse



GR17240

IP65 • 240 x 190 x 120
 Caja estanca paredes lisas
 Surface box smooth walls
 Boîte étanche paroi lisse



GR17242

IP65 • 310 x 240 x 120
 Caja estanca paredes lisas
 Surface box smooth walls
 Boîte étanche paroi lisse



GR17244

IP65 • 380 x 300 x 120
 Caja estanca paredes lisas
 Surface box smooth walls
 Boîte étanche paroi lisse



GR17246

IP65 • 380 x 300 x 180
 Caja estanca paredes lisas
 Surface box smooth walls
 Boîte étanche paroi lisse



GR17248

IP44 • 460 x 380 x 120
 Caja estanca paredes lisas
 Surface box smooth walls
 Boîte étanche paroi lisse



GR17250

IP65 • 460 x 380 x 180
 Caja estanca paredes lisas
 Surface box smooth walls
 Boîte étanche paroi lisse



GR17050

IP44 • Ø 83 x 45

Caja de superficie con 4 conos
Surface box with 4 stepped glands
Boîte étanche avec 4 passe fils



GR17051

IP44 • Ø 68 x 40

Caja de superficie con 4 conos
Surface box with 4 stepped glands
Boîte étanche avec 4 passe fils



GR17052

IP54 • 55 x 130 x 60

Caja de superficie con 4 conos
Surface box with 4 stepped glands
Boîte étanche avec 4 passe fils



GR17053

IP44 • 83 x 83 x 43

Caja de superficie con 6 conos
Surface box with 6 stepped glands
Boîte étanche avec 6 passe fils



GR17054

IP54 • 100 x 100 x 60

Caja de superficie con 6 conos
Surface box with 6 stepped glands
Boîte étanche avec 6 passe fils



GR17056

IP54 • 130 x 90 x 65

Caja de superficie con 6 conos
Surface box with 6 stepped glands
Boîte étanche avec 6 passe fils



GR17058

IP54 • 150 x 110 x 75

Caja de superficie con 6 conos
Surface box with 6 stepped glands
Boîte étanche avec 6 passe fils



GR17060

IP54 • 150 x 140 x 75

Caja de superficie con 6 conos
Surface box with 6 stepped glands
Boîte étanche avec 6 passe fils



GR17062

IP54 • 170 x 170 x 75

Caja de superficie con 8 conos
Surface box with 8 stepped glands
Boîte étanche avec 8 passe fils



GR17063

IP54 • 170 x 170 x 120

Caja de superficie con 8 conos
Surface box with 8 stepped glands
Boîte étanche avec 8 passe fils



GR17064

IP54 • 240 x 190 x 90

Caja de superficie con 12 conos
Surface box with 12 stepped glands
Boîte étanche avec 12 passe fils



GR17065

IP54 • 190 x 140 x 75

Caja de superficie con 10 conos
Surface box with 10 stepped glands
Boîte étanche avec 10 passe fils



GR17066

IP54 • 310 x 240 x 100

Caja de superficie con 12 conos
Surface box with 12 stepped glands
Boîte étanche avec 12 passe fils



GR17254

IP54 • 240 x 190 x 120

Caja de superficie con 12 conos
Surface box with 12 stepped glands
Boîte étanche avec 12 passe fils



GR17256

IP54 • 310 x 240 x 120

Caja de superficie con 12 conos
Surface box with 12 stepped glands
Boîte étanche avec 12 passe fils



GR17258

IP54 • 380 x 300 x 120

Caja de superficie con 12 conos
Surface box with 12 stepped glands
Boîte étanche avec 12 passe fils



GR17260

IP54 • 380 x 300 x 180

Caja de superficie con 12 conos
Surface box with 12 stepped glands
Boîte étanche avec 12 passe fils



GR17262

IP54 • 460 x 380 x 120

Caja de superficie con 12 conos
Surface box with 12 stepped glands
Boîte étanche avec 12 passe fils



GR17264

IP54 • 460 x 380 x 180

Caja de superficie con 12 conos
Surface box with 12 stepped glands
Boîte étanche avec 12 passe fils



GR17208

IP65 • 150 x 110 x 75

Caja de superficie
Surface box
Boîte étanche



GR17210

IP65 • 150 x 140 x 75

Caja de superficie
Surface box
Boîte étanche



GR17211

IP65 • 190 x 140 x 75

Caja de superficie
Surface box
Boîte étanche



GR17212

IP65 • 170 x 170 x 75

Caja de superficie
Surface box
Boîte étanche



GR17213

IP65 • 170 x 170 x 120

Caja de superficie
Surface box
Boîte étanche



GR17214

IP65 • 240 x 190 x 90

Caja de superficie
Surface box
Boîte étanche



GR17215

IP65 • 190 x 140 x 140

Caja de superficie
Surface box
Boîte étanche



GR17216

IP65 • 310 x 240 x 100

Caja de superficie
Surface box
Boîte étanche



GR17220

IP65 • 250 x 195 x 100

Caja de superficie
Surface box
Boîte étanche



GR17282

IP65 • 240 x 190 x 120

Caja de superficie
Surface box
Boîte étanche



GR17284

IP65 • 310 x 240 x 120

Caja de superficie
Surface box
Boîte étanche



GR17286

IP65 • 380 x 300 x 120

Caja de superficie
Surface box
Boîte étanche



GR17288

IP65 • 380 x 300 x 180

Caja de superficie
Surface box
Boîte étanche



GR17290

IP65 • 460 x 380 x 120

Caja de superficie
Surface box
Boîte étanche



GR17292

IP65 • 460 x 380 x 180

Caja de superficie
Surface box
Boîte étanche

ACCESORIOS Y RECAMBIOS · ACCESSORIE AND SPARE · ACCESSOIRES ET RECHANGE



GR17402

Bolsita 35 x 4 con soporte de fijacion y tornillos
Sachet 35x4 fixing brackets + screws
Sacchetes 35x4 entriers + vis

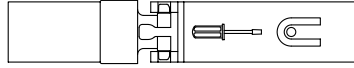

GR17412

2 Bisagras para cajas 380 x 300 y 460 x 380
2 Hinges 380 x 300 and 460 x 380
Paire charniers 380 x 300 et 460 x 380

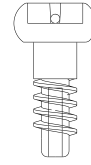

GR17414

Tornillo de polimero
Techno-polymer screws
Vis en tecno-polymere

GUÍA METÁLICA 35x7,5 · DIN RAIL 35x7,5 · DIN RAIL 35x7,5

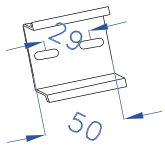

GR17302

130 x 55 · L: 50 mm
Guía metálica para caja
Din rail for box
Din rail pour boîte

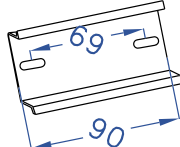

GR17304

100 x 100 · L: 90 mm
Guía metálica para caja
Din rail for box
Din rail pour boîte

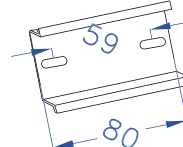

GR17306

130 x 90 · L: 80 mm
Guía metálica para caja
Din rail for box
Din rail pour boîte

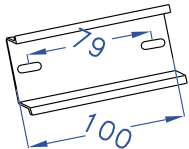

GR17308

150 x 110 · L: 100 mm
Guía metálica para caja
Din rail for box
Din rail pour boîte

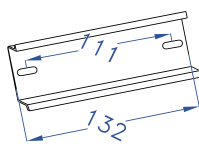

GR17310

150 x 140 · L: 132 mm
Guía metálica para caja
Din rail for box
Din rail pour boîte

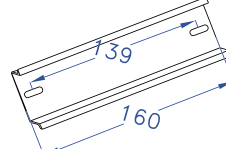

GR17312

170 x 170 · L: 160 mm
Guía metálica para caja
Din rail for box
Din rail pour boîte

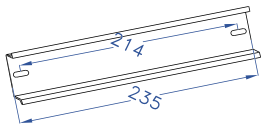

GR17314

240 x 190 · L: 235 mm
Guía metálica para caja
Din rail for box
Din rail pour boîte

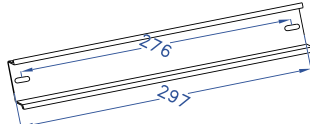

GR17316

310 x 240 · L: 297 mm
Guía metálica para caja
Din rail for box
Din rail pour boîte

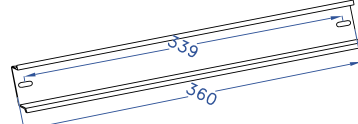

GR17320

460 x 380 · L: 360 mm
Guía metálica para caja
Din rail for box
Din rail pour boîte

PLACA INTERIOR METÁLICA · GALVANIZED STEEL BACK PLATE ·
PLAQUE DE FOND EN METAL ZINGUE

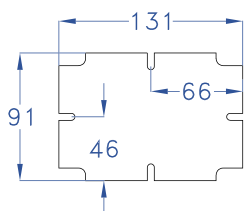

GR17508

125 x 85
Placa interior para caja 150 x 110
Back plate for box 150 x 110
Plaque de fond pour boîte 150 x 110

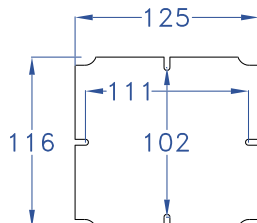

GR17510

125 x 115
Placa interior para caja 150 x 140
Back plate for box 150 x 140
Plaque de fond pour boîte 150 x 140

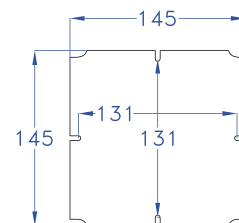

GR17512

150 x 150
Placa interior para caja 170 x 170
Back plate for box 170 x 170
Plaque de fond pour boîte 170 x 170

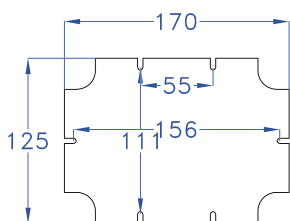

GR17513

185 x 135
Placa interior para caja 190 x 140
Back plate for box 190 x 140
Plaque de fond pour boîte 190 x 140

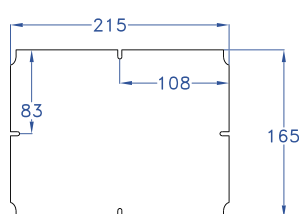

GR17514

215 x 165
Placa interior para caja 240 x 190
Back plate for box 240 x 190
Plaque de fond pour boîte 240 x 190

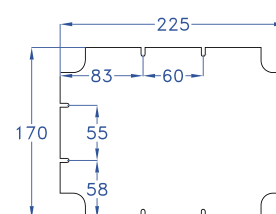

GR17515

215 x 165
Placa interior para caja 240 x 190 (tipo nuevo)
Back plate for box 240 x 190 (new type)
Plaque de fond pour boîte 240 x 190 (nouveau type)

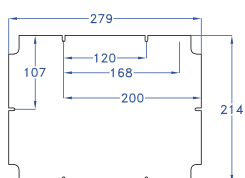

GR17516

280 x 215
Placa interior para caja 310 x 240
Back plate for box 310 x 240
Plaque de fond pour boîte 310 x 240

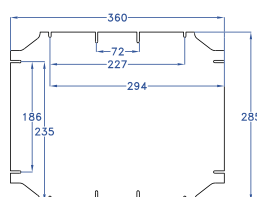

GR17518

360 x 280
Placa interior para caja 380 x 300
Back plate for box 380 x 300
Plaque de fond pour boîte 380 x 300

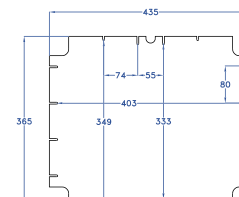

GR17520

440 x 360
Placa interior para caja 460 x 380
Back plate for box 460 x 380
Plaque de fond pour boîte 460 x 380

Armarios estancos

Distribution boards

Coffrets de distribution



Referencias técnicas

- Productos fabricados con ABS libre de halógenos
- Llave de cierre incluida
- Color gris RAL 7035
- Grado de protección IP65
- Fijación mediante bridas externas incluidas
- Preparado para montaje con chasis para módulos

Technical references

- Made in ABS halogen free
- Locking key included
- Colour grey RAL 7035
- Protection degree IP65
- Fixing by external brackets included
- Prepared for DIN RAIL modules mounting kit

Références techniques

- Réalisées en ABS sans halogènes
- Clé de fermeture inclus
- Couleur gris RAL 7035
- Degré de protection IP65
- Fixation avec flasques extérieures inclus
- Préparé pour kit pour montage modules DIN



GR40010

IP65 • 200 x 300 x 130
Armario estanco
Distribution board
Coffret de distribution



GR40020

250 x 350 x 150
Armario estanco
Distribution board
Coffret de distribution



GR40030

300 x 400 x 170
Armario estanco
Distribution board
Coffret de distribution



GR40040

300 x 400 x 220
Armario estanco
Distribution board
Coffret de distribution



GR40050

350 x 500 x 190
Armario estanco
Distribution board
Coffret de distribution



GR40060

400 x 500 x 240
Armario estanco
Distribution board
Coffret de distribution



GR40070

400 x 600 x 200
Armario estanco
Distribution board
Coffret de distribution



GR40080

500 x 700 x 250
Armario estanco
Distribution board
Coffret de distribution



GR40110

200 x 300 x 130

Armario estanco
Distribution board
Coffret de distribution



GR40120

250 x 350 x 150

Armario estanco
Distribution board
Coffret de distribution



GR40130

300 x 400 x 170

Armario estanco
Distribution board
Coffret de distribution



GR40140

300 x 400 x 220

Armario estanco
Distribution board
Coffret de distribution



GR40150

350 x 500 x 190

Armario estanco
Distribution board
Coffret de distribution



GR40160

400 x 500 x 240

Armario estanco
Distribution board
Coffret de distribution



GR40170

400 x 600 x 200

Armario estanco
Distribution board
Coffret de distribution



GR40180

500 x 700 x 250

Armario estanco
Distribution board
Coffret de distribution

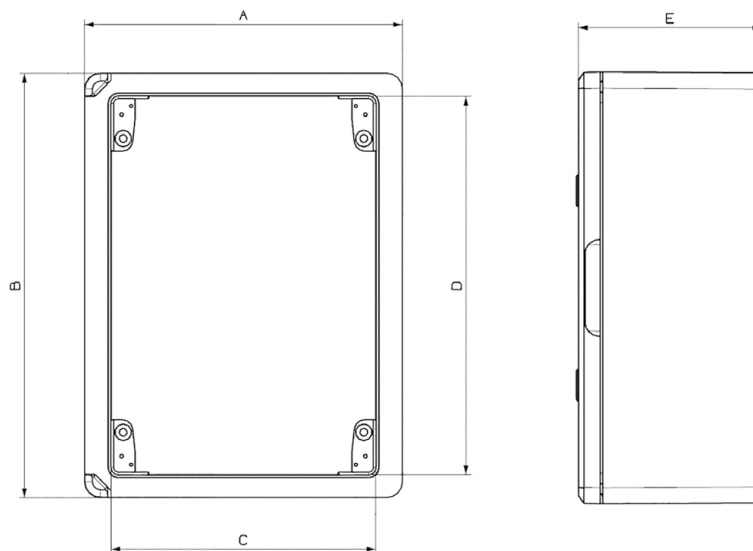

	GR40010 GR40110	GR40020 GR40120	GR40030 GR40130	GR40040 GR40140	GR40050 GR40150	GR40060 GR40160	GR40070 GR40170	GR40080 GR40180
A	200	250	300	300	350	400	400	500
B	300	350	400	400	500	500	600	700
C	143	195	245	241	291	340	341	444
D	250	300	352	348	448	447	548	650
E	130	150	170	220	190	240	200	250



GR40220

Chasis 18 módulos (9 x 2) para GR40020 y GR40120
 Din rail 18 modules (9 x 2) fit for GR40020 and GR40120
 Kit 18 modules (9 x 2) pour GR40020 et GR40120



GR40230

Chasis 24 módulos (12 x 2) para GR40030 y GR40130
 Din rail 24 modules (12 x 2) fit for GR40030 and GR40130
 Kit 24 modules (12 x 2) pour GR40030 et GR40130



GR40250

Chasis 45 módulos (15 x 3) para GR40050 y GR40150
 Din rail 45 modules (15 x 3) fit for GR40050 and GR40150
 Kit 45 modules (15 x 3) pour GR40050 et GR40150



GR40270

Chasis 60 módulos (15 x 4) para GR40070 y GR40170
 Din rail 60 modules (15 x 4) fit for GR40070 and GR40170
 Kit 60 modules (15 x 4) pour GR40070 et GR40170



GR40310

200 x 300

Placa interior espesor 1 mm
Bottom plate thickness 1 mm
Plaque de fond epaisseur 1 mm



GR40320

250 x 350

Placa interior espesor 1 mm
Bottom plate thickness 1 mm
Plaque de fond epaisseur 1 mm



GR40330

300 x 400

Placa interior espesor 1 mm
Bottom plate thickness 1 mm
Plaque de fond epaisseur 1 mm



GR40340

300 x 400

Placa interior espesor 1 mm
Bottom plate thickness 1 mm
Plaque de fond epaisseur 1 mm



GR40350

350 x 500

Placa interior espesor 1 mm
Bottom plate thickness 1 mm
Plaque de fond epaisseur 1 mm



GR40360

400 x 500

Placa interior espesor 1 mm
Bottom plate thickness 1 mm
Plaque de fond epaisseur 1 mm



GR40370

400 x 600

Placa interior espesor 1 mm
Bottom plate thickness 1 mm
Plaque de fond epaisseur 1 mm



GR40380

500 x 700

Placa interior espesor 1 mm
Bottom plate thickness 1 mm
Plaque de fond epaisseur 1 mm

Armarios grises de empotrar

Gray flush mounting enclosures

Coffrets grises à encastrer

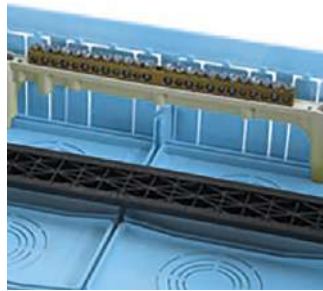
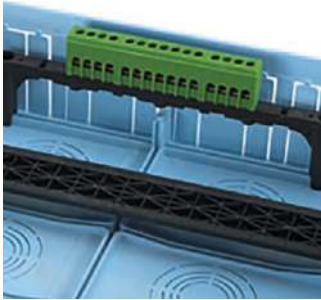

Referencias técnicas

- Producto marcado CE
- Los productos se ajustan a los requisitos esenciales de la Directiva EN 60670-1
- Productos fabricados con ABS el marco y el fondo con PS libre de halógenos
- Policarbonato resistente a los golpes, puertas reforzadas en los pivotes de cierre
- Grado de protección (EN 60529): IP40
- Temperatura durante la instalación: -15°C/+60°C
- Prueba del hilo incandescente: 650°C EN 60335-1:94 + IEC695-2-1
- Prueba de envejecimiento según norma CEI 23-48: 7 días a 70°C
- La prueba de presión con la esfera según norma CEI 23-48: 70°C
- Tensión de empleo 400 V – 50 Hz
- Resistencia de aislamiento > 5M Ω
- Resistencia de choque: IK07
- Agujeros marcados para canalizaciones y tubos
- Alojamiento para terminales

Technical references

- CE marked product
- Products conform to the essential requisites of the directive EN 60670
- Products made with ABS frame. Bottom part in PS alogen free
- Polycarbonate shockproof doors reinforced in the closing pins
- Protection degree (EN 60529): IP40
- Temperature during installation: -15°C/+60°C
- Glow wire test: 650°C EN 60335-1:94 + IEC695-2-1
- Ageing test according to CEI 23-48: 7 days at 70°C
- Pressure test with the sphere according to CEI 23-48: 70°C
- Use tension: 400 V – 50 Hz
- Insulation resistance > 5M Ω
- Shock resistance: IK07
- Knock out holes for trunkings and tubes
- Terminal blocks housing

Références techniques

- *Produit marqué CE*
- *Produits conformes aux condition requises pour la directive EN 60670*
- *Produits réalisés avec chasis en ABS. Fond en PS sans halogens*
- *Portes en polycarbonate antichoc, renforcées dans les pivots de fermeture*
- *Degré de protection (EN 60529) : IP40*
- *Température pendant l'installation : -15°C/+60°C*
- *Comportement au feu (essai du fil incandescent) : 650°C EN 60335-1:94 + IEC695-2-1*
- *Essai de vieillissement selon CEI 23-48 : 7 jours à 70°C*
- *Essai de pression avec sphère selon CEI 23-48 : 70°C*
- *Tension d'emploi 400 V – 50 Hz*
- *Resistence d'isolement : > 5M Ω*
- *Resistence antichoc : IK07*
- *Troux pretranchés pour canals et tubes*
- *Logement pour bornes*



GR19508

IP40

Armario de empotrar 8 módulos
Flush mounting enclosure 8 modules
Coffret a encastrer 8 modules



GR19512

IP40

Armario de empotrar 12 módulos
Flush mounting enclosure 12 modules
Coffret a encastrer 12 modules



GR19524

IP40

Armario de empotrar 24 módulos
Flush mounting enclosure 24 modules
Coffret a encastrer 24 modules



GR19536

IP40

Armario de empotrar 36 módulos
Flush mounting enclosure 36 modules
Coffret a encastrer 36 modules



GR19208

IP40

Armario de empotrar 8 módulos
Flush mounting enclosure 8 modules
Coffret a encastrer 8 modules



GR19212

IP40

Armario de empotrar 12 módulos
Flush mounting enclosure 12 modules
Coffret a encastrer 12 modules



GR19224

IP40

Armario de empotrar 24 módulos
Flush mounting enclosure 24 modules
Coffret a encastrer 24 modules



GR19236

IP40

Armario de empotrar 36 módulos
Flush mounting enclosure 36 modules
Coffret a encastrer 36 modules

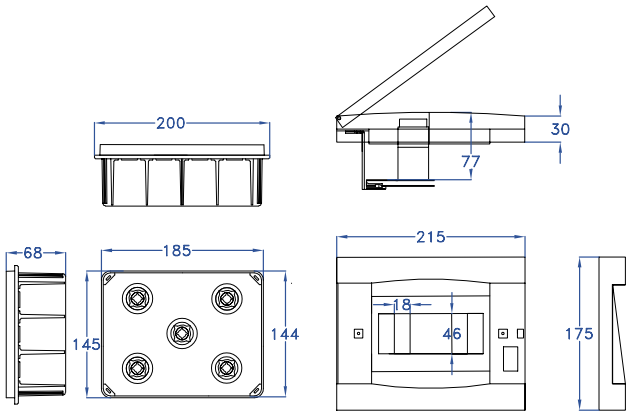

GR19208 - GR19508

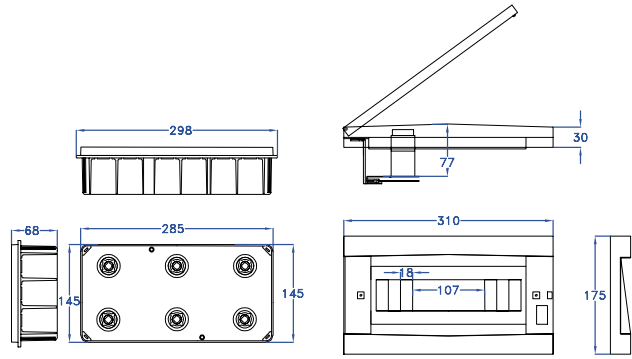

GR19212 - GR19512

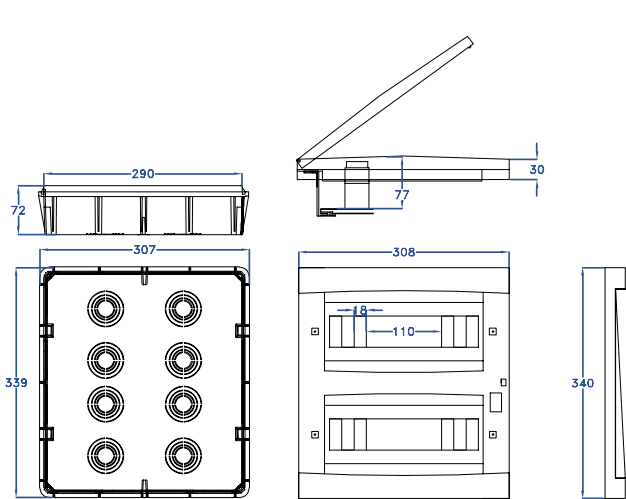

GR19224 - GR19524

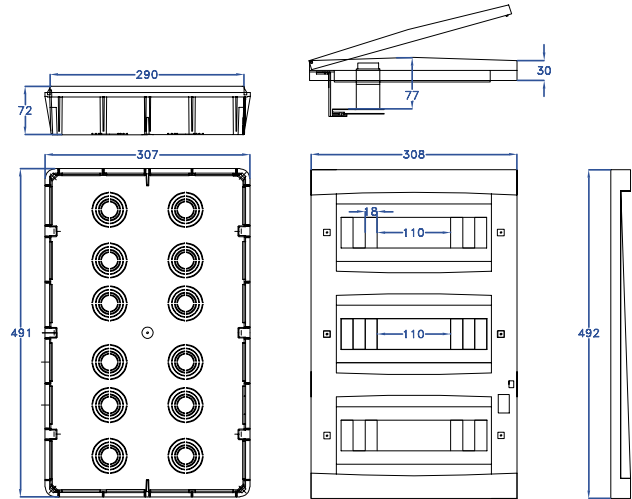

GR19236 - GR19536

Armarios grises de superficie

Gray surface enclosures

Coffrets grisés muraux

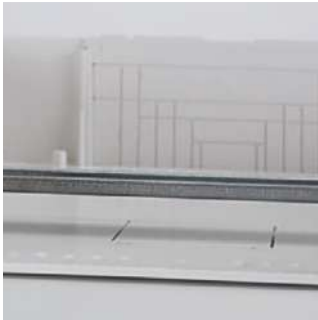

Referencias técnicas

- Certificado de aprobación IMQ
- Normas de referencia IEC 60670-24 / EN 60670-24
- Los productos se ajustan a los requisitos de la Directiva B.T. 2006 / 95 / CE
- Productos fabricados con ABS libre de halógenos. Las puertas de PC
- Grado de protección (EN 60529): IP40
- Temperatura durante la instalación: -15°C/+60°C
- Prueba del hilo incandescente: 650°C
- Prueba de envejecimiento según norma CEI EN 60670-1: 7 días a 70°C
- La prueba de presión con la esfera según norma CEI EN 60670-1: 70°C
- Tensión de empleo 400V
- Resistencia de aislamiento > 5M Ω
- Apertura a presión, con posibilidad de instalar la cerradura GR16710
- Agujeros marcados para canalizaciones y tubos

Technical references

- Approval certificate IMQ
- Reference norms IEC 60670-24 / EN 60670-24
- Products conform to the essential requisites of the directive B.T. 2006 / 95 / CE
- Products made of ABS alogen free. Doors in PC
- Protection degree (EN 60529): IP40
- Temperature during installation: -15°C/+60°C
- Glow wire test: 650°C
- Ageing test according to CEI EN 60670-1: 7 days at 70°C
- Pressure test with the sphere according to CEI EN 60670-1: 70°C
- Use tension: 400V
- Insulation resistance > 5M Ω
- Snap opening with possibility to install the lock GR16710
- Knock out holes for trukings and tubes

Références techniques

- Certificat d'approbation IMQ
- Normes de référence IEC 60670-24 / EN 60670-24
- Produits conformes aux condition requises pour la directive B.T. 2006 / 95 / CE
- Produits réalisés avec ABS sans halogènes. Portes en PC
- Degré de protection (EN 60529) : IP40
- Température pendant l'installation : -15°C/+60°C
- Comportement au feu (essai du fil incandescent) : 650°C
- Essai de vieillissement selon CEI EN 60670-1 : 7 jours à 70°C
- Essai de pression avec sphère selon CEI EN 60670-1 : 70°C
- Tension d'emploi 400V
- Resistence d'isolement : > 5M Ω
- Ouverture avec déclenchement et possibilité de monter la serrure GR16710
- Trous pretanchés pour canas et tubes



GR20508

IP40

Armario de superficie 8 módulos
Surface enclosure 8 modules
Coffret mural 8 modules



GR20512

IP40

Armario de superficie 12 módulos
Surface enclosure 12 modules
Coffret mural 12 modules



GR20524

IP40

Armario de superficie 24 módulos
Surface enclosure 24 modules
Coffret mural 24 modules



GR20536

IP40

Armario de superficie 36 módulos
Surface enclosure 36 modules
Coffret mural 36 modules



GR20208

IP40

Armario de superficie 8 módulos
Surface enclosure 8 modules
Coffret mural 8 modules



GR20212

IP40

Armario de superficie 12 módulos
Surface enclosure 12 modules
Coffret mural 12 modules



GR20224

IP40

Armario de superficie 24 módulos
Surface enclosure 24 modules
Coffret mural 24 modules



GR20236

IP40

Armario de superficie 36 módulos
Surface enclosure 36 modules
Coffret mural 36 modules



GR16008

Puerta transparente para caja 8 módulos
Transparent smoky door for box 8 modules
Porte fumée pour coffret 8 modules



GR16012

Puerta transparente para caja 12 módulos
Transparent smoky door for box 12 modules
Porte fumée pour coffret 12 modules



GR16024

Puerta transparente para caja 24 módulos
Transparent smoky door for box 24 modules
Porte fumée pour coffret 24 modules



GR16036

Puerta transparente para caja 36 módulos
Transparent smoky door for box 36 modules
Porte fumée pour coffret 36 modules



GR16508

Puerta gris para caja 8 módulos
Grey door for box 8 modules
Porte grise pour coffret 8 modules



GR16512

Puerta gris para caja 12 módulos
Grey door for box 12 modules
Porte grise pour coffret 12 modules



GR16524

Puerta gris para caja 24 módulos
Grey door for box 24 modules
Porte grise pour coffret 24 modules



GR16536

Puerta gris para caja 36 módulos
Grey door for box 36 modules
Porte grise pour coffret 36 modules

ACCESORIOS Y RECAMBIOS · ACCESSORIE AND SPARE · *ACCESSOIRES ET RECHANGE*



GR11028

Módulo de union para cajas
Joint for flush mounting boxes
Element d'union pour boîtes



GR15000

Tapeta de cierre gris
Closing modules for enclosures, grey
Elements de couverture modules, gris



GR16700

Accesorio de cierre a presión para GR19 y GR20
Pressure on opening accessories for GR19 and GR20
Accessoires pour ouverture à pression pour GR19 et GR20



GR16710

Cerradura para GR19 y GR20
Key looking accessories for GR19 and GR20
Accessoires pour fermeture à clé pour GR19 et GR20

DIBUJOS TÉCNICOS · TECHNICAL DRAWINGS · *DESSINS TECHNIQUES*

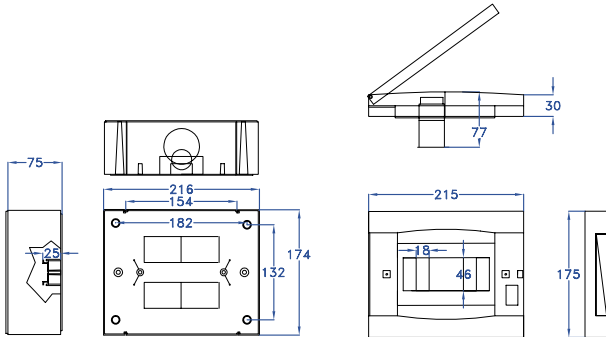

GR20208 - GR20508

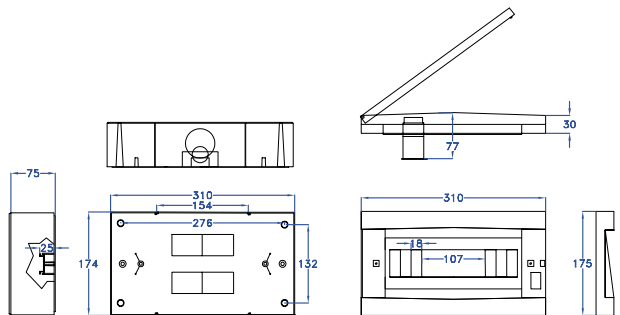

GR20212 - GR20512

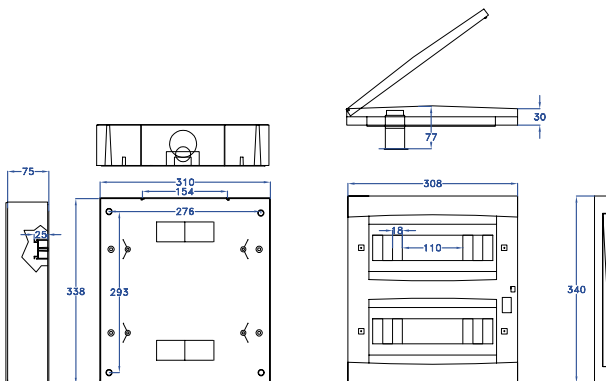

GR20224 - GR20524

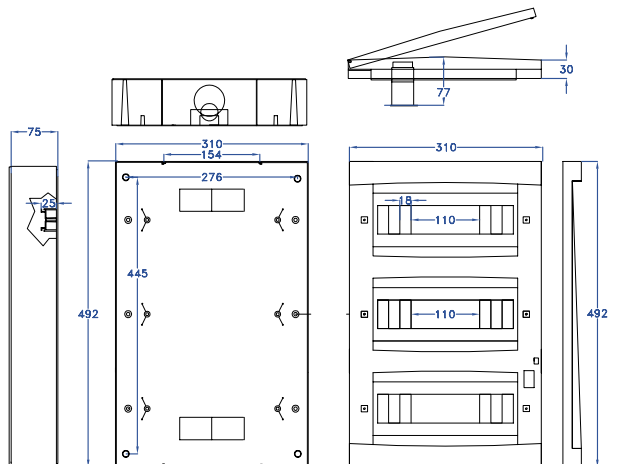

GR20236 - GR20536

Armarios grises de superficie

Gray surface enclosures

Coffrets grises muraux



Referencias técnicas

- Certificado de aprobación IMQ N° EL071
- Normas de referencia CEI 23-48 I Ed. 1998 CEI 23-49:1996 + V1:2001 + V2:2003
- Los productos se ajustan a los requisitos de la Directiva IEC 60670-24:2005 I Ed. IEC 60670-1:2002
- Productos fabricados con ABS libre de halógenos.
- Grado de protección (EN 60529): IP65
- Temperatura durante la instalación: -5°C/+60°C
- Prueba del hilo incandescente: 650°C EN 60335-1:94 + IEC695-2-1
- Prueba de envejecimiento según norma CEI EN 60670-1: 7 días a 70°C
- La prueba de presión con la esfera según norma CEI EN 60670-1: 70°C
- Posibilidad de conseguir un aislamiento completo de acuerdo con la norma EN 60439
- Tensión de empleo 400 V – 50 Hz
- Resistencia de aislamiento > 5M Ω
- Resistencia a los golpes: IK07
- Amplia gama de accesorios para personalizar las diferentes aplicaciones
- Señales de centrado en las paredes

Technical references

- Approval certificate IMQ N° EL071
- Reference norms CEI 23-48 I Ed. 1998 CEI 23-49:1996 + V1:2001 + V2:2003
- Products conform to the essential requisites of the directive IEC 60670-24:2005 I Ed. IEC 60670-1:2002
- Products made of ABS alogen free
- Protection degree (EN 60529): IP65
- Temperature during installation: -5°C/+60°C
- Glow wire test: 650°C EN 60335-1:94 + IEC695-2-1
- Ageing test according to CEI 23-48: 7 days at 70°C
- Pressure test with the sphere according to CEI 23-48: 70°C
- Possibility to get complete insulation according to EN 60439
- Use tension: 400 V – 50 Hz
- Insulation resistance > 5M Ω
- Shock resistance: IK07
- Large range of accessories to customize on different applications
- Centring signs on the walls

Références techniques

- Certificat d'approbation IMQ N° EL071
- Normes de référence 23-48 I Ed. 1998 CEI 23-49: 1996 + V1:2001 + V2:2003
- Produits conformes aux condition requises pour la directive IEC 60670-24:2005 I Ed. IEC 60670-1:2002
- Produits réalisés avec ABS sans halogens Degré de protection (EN 60529) : IP65
- Température pendant l'installation : -5°C/+60°C
- Comportement au feu (essai du fil incandescent) : 650°C EN 60335-1:94 + IEC695-2-1
- Essai de vieillissement selon CEI 23-48 : 7 jours à 70°C
- Essai de pression avec sphère selon CEI 23-48 : 70°C
- Possibilité d'obtenir l'isolation complet selon la norme EN 60439
- Tension d'emploi 400 V – 50 Hz
- Résistance d'isolement : > 5M Ω
- Résistance antichoc : IK07
- Grande gamme d'accessoires pour personnaliser sur applications différentes
- Indication de centrage sur les cloisons



GR15070

Armario de superficie 4-5 módulos IP65
 Surface enclosure 4-5 modules IP65
 Coffret mural 4-5 modules IP65

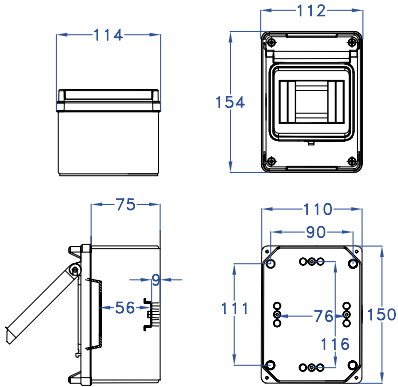

GR15072

Armario de superficie 6-8 módulos IP65
 Surface enclosure 6-8 modules IP65
 Coffret mural 6-8 modules IP65

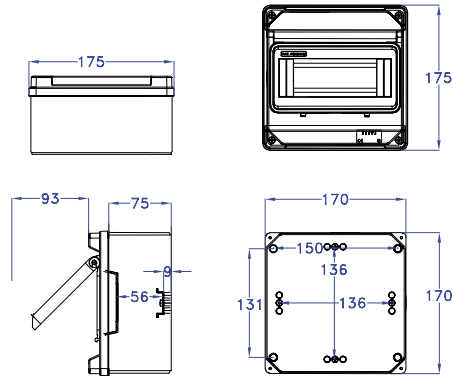

GR15074

Armario de superficie 12 módulos IP65
 Surface enclosure 12 modules IP65
 Coffret mural 12 modules IP65

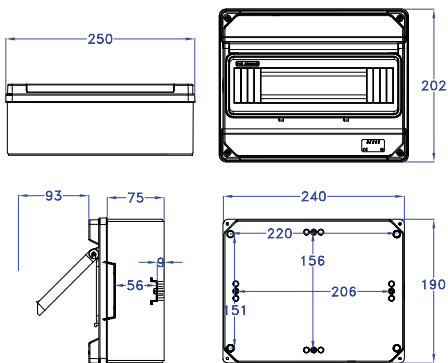

GR15076

Armario de superficie 12-24 módulos IP65
 Surface enclosure 12-24 modules IP65
 Coffret mural 12-24 modules IP65

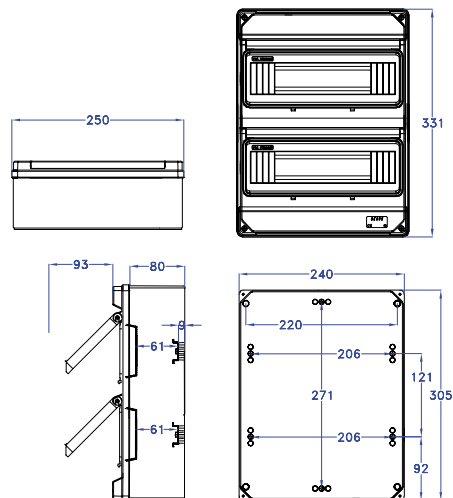



GR15081

Puerta transparente para cajas 4-5 módulos
Transparent smoky door for box 4-5 modules
Porte fumée pour coffret 4-5 modules



GR15083

Puerta transparente para cajas 6-8 módulos
Transparent smoky door for box 6-8 modules
Porte fumée pour coffret 6-8 modules



GR15085

Puerta transparente para cajas 12-24 módulos
Transparent smoky door for box 12-24 modules
Porte fumée pour coffret 12-24 modules

Grado de Protección IPXX

Protection degree IPXX

Degré de protection IPXX

PRIMERA CIFRA (IPXX) · FIRST DIGIT (IPXX) · PREMIER CHIFFRE (IPXX)

Código Code Code	Protección del material Protection of material Protection du matériel	Protección de las personas Protection of persons Protection des personnes
IP0X	Sin protección Without protection Sans protection	Sin protección Without protection Sans protection
IP1X	Protegido contra la penetración de cuerpos sólidos de Ø superior o igual a 50 mm Protected against the penetration of solid objects bigger than or equal to Ø 50 mm <i>Protégé contre la pénétration de corps solides supérieurs ou égaux à Ø 50 mm</i>	Protegido contra el acceso con el dorso de la mano (contactos involuntarios) Protected against the access with the back of the hand (accidental contacts) <i>Protégé contre l'accès avec le dos de la main (des contacts accidentels)</i>
IP2X	Protegido contra la penetración de cuerpos sólidos de Ø superior o igual a 12 mm Protected against the penetration of solid objects bigger than or equal to Ø 12 mm <i>Protégé contre la pénétration de corps solides supérieurs ou égaux à Ø 12 mm</i>	Protegido contra el acceso con un dedo de la mano Protected against the access with a finger <i>Protégé contre l'accès avec un doigt</i>
IP3X	Protegido contra la penetración de cuerpos sólidos de Ø superior o igual a 2,5 mm Protected against the penetration of solid objects bigger than or equal to Ø 2,5 mm <i>Protégé contre la pénétration de corps solides supérieurs ou égaux à Ø 2,5 mm</i>	Protegido contra el acceso de una herramienta de Ø 2,5 mm Protected against the access with a Ø 2,5 mm tool <i>Protégé contre l'accès avec un outil Ø 2,5 mm</i>
IP4X	Protegido contra la penetración de cuerpos sólidos de Ø superior o igual a 1 mm Protected against the penetration of solid objects bigger than or equal to Ø 1 mm <i>Protégé contre la pénétration de corps solides supérieurs ou égaux à Ø 1 mm</i>	Protegido contra el acceso con un hilo de Ø 1 mm Protected against the access with a Ø 1 mm wire <i>Protégé contre l'accès avec un fil Ø 1 mm</i>
IP5X	Protegido contra la suciedad (sin sedimentos nocivos) Protected against dirtiness (no harmful deposits) <i>Protégé contre la saleté (pas de dépôts nuisibles)</i>	Protegido contra el acceso con un hilo de Ø 1 mm Protected against the access with a Ø 1 mm wire <i>Protégé contre l'accès avec un fil Ø 1 mm</i>
IP6X	Totalmente protegido contra la suciedad (estanco) Totally protected against dirt (waterproof) <i>Totalement protégé contre la poussière (étanche)</i>	Protegido contra el acceso con un hilo de Ø 1 mm Protected against the access with a Ø 1 mm wire <i>Protégé contre l'accès avec un fil Ø 1 mm</i>

SEGUNDA CIFRA (IPXX) · SECOND DIGIT (IPXX) · DEUXIÈME CHIFFRE (IPXX)

Código
Code
Code

Protección del material
Protection of material
Protection du matériel

IPX0

Sin protección
Without protection
Sans protection

IPX1

Protegido contra la caída vertical de gotas de agua (condensación)
Protected against the vertically falling water drops (condensation)
Protégé contre la chute verticale de gouttes d'eau (condensation)

IPX2

Protegido contra la caída de gotas de agua hasta 15° de inclinación
Protected against the falling water drops up to 15° tilt
Protégé contre la chute des gouttes d'eau jusqu'à 15° d'inclinaison

IPX3

Protegido contra el agua de lluvia hasta 60° de inclinación
Protected against rain water up to 60° tilt
Protégé contre l'eau de pluie jusqu'à 60° d'inclinaison

IPX4

Protegido contra las proyecciones de agua desde cualquier dirección
Protected against water sprayed from any direction
Protégé contre les projections d'eau en toutes les directions

IPX5

Protegido contra los chorros de agua de manguera desde cualquier dirección
Protected against water jets of a hose from any direction
Protégé contre les jets d'eau du tuyau en toutes les directions

IPX6

Protegido contra las proyecciones potentes de agua de manguera, asimilable a los golpes de mar
Protected against powerful water jets from a hose, similar to sea waves
Protégé contre les jets d'eau puissants du tuyau, similaire aux vagues

IPX7

Protegido contra los efectos de la inmersión temporal
Protected against the effects of temporary immersion
Protégé contre les effets d'une immersion temporaire

IPX8

Protegido contra los efectos de la inmersión prolongada en condiciones especiales
Protected against the effects of prolonged immersion in special conditions
Protégé contre les effets de l'immersion prolongée dans des conditions spéciales

Grados de Protección

Protection degrees

Degrés de protection

Código
Code
Code

Grado de protección (IK)
contra impactos mecánicos externos
Protection degree (IK)
against mechanical external impacts
Degrés de protection (IK)
contre les impacts mécaniques externes

IK00

Sin protección
Without protection
Sans protection

IK01

Energía de choque: 0,150 julios
Shock energy: 0,150 julius
Énergie de choc : 0,150 joules

IK02

Energía de choque: 0,200 julios
Shock energy: 0,200 julius
Énergie de choc : 0,200 joules

IK03

Energía de choque: 0,350 julios
Shock energy: 0,350 julius
Énergie de choc : 0,350 joules

IK04

Energía de choque: 0,500 julios
Shock energy: 0,500 julius
Énergie de choc : 0,500 joules

IK05

Energía de choque: 0,700 julios
Shock energy: 0,700 julius
Énergie de choc : 0,700 joules

IK06

Energía de choque: 1,00 julios
Shock energy: 1,00 julius
Énergie de choc : 1,00 joules

IK07

Energía de choque: 2,00 julios
Shock energy: 2,00 julius
Énergie de choc : 2,00 joules

IK08

Energía de choque: 5,00 julios
Shock energy: 5,00 julius
Énergie de choc : 5,00 joules

IK09

Energía de choque: 10,00 julios
Shock energy: 10,00 julius
Énergie de choc : 10,00 joules

IK10

Energía de choque: 20,00 julios
Shock energy: 20,00 julius
Énergie de choc : 20,00 joules



CLASE I
CLASS I
CLASSE I

Luminaria provista de dispositivos de toma-tierra
Luminaire provided with land-tacking devices
Luminaire équipé de dispositifs de prise de courant terre



CLASE II
CLASS II
CLASSE II

Luminaria que aísla doblemente las partes con tensión y no precisa dispositivos de toma-tierra
Luminaire doubly insulated live parts and does not require earth-making devices
Luminaire qui isole doublement les pieces sous tension et en nécessite pas de prise de courant terre

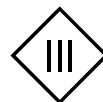

CLASE III
CLASS III
CLASSE III

Luminaria alimentada a muy baja tensión y que no debe tener dispositivos toma-tierra
Luminaire with very low voltage power supply which does not require earth-ground devices
Luminaire alimentée à très basse tension et ne doit surtout pas avoir des dispositifs de prise de terre

Normativa y certificaciones

Standar and certifications

Normes et certifications

NORMATIVAS

Los productos de FENOPLÁSTICA están fabricados bajo las normas a continuación relacionadas:

- Clavijas, bases. Adaptadores y prolongaciones UNE 20315 / 94
- Interruptores para cables flexibles EN 61058-1 y 2-1
- Interruptores series de superficie EN 60669-1
- Portalámparas EDISON EN 60238
- Luminarias EN 60598-1 y 2-1

STANDARDS

The products FENOPLASTICA are manufactured under the following standards:

- Plugs, socket-outlets, adaptors and extension cords UNE 20315 / 94
- Switches for appliances EN 61058-1 & 2-1
- Surface mounted switches EN 60669-1
- EDISON lampholders EN 60238
- Luminaires EN 60598-1 & 2-1

NORMES

Les produits de FENOPLÁSTICA sont fabriqués conformément aux normes suivantes :

- Fiches, prises électriques, adaptateurs et rallonges UNE 20315 / 94
- Interrupteurs pour câbles flexibles EN 61058-1 et 2-1
- Interrupteurs sen saillie EN 60669-1
- Douilles EDISON EN 60238
- Luminaires EN 60598-1 et 2-1

CERTIFICACIONES · CERTIFICATIONS · CERTIFICATIONS



AENOR

España
Spain
Espagne



VDE

Alemania
Germany
Allemagne

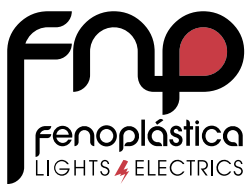

FENOPLÁSTICA constantemente mejora y adecua sus productos al mercado, por ello se reserva el derecho de introducir sin previo aviso cualquier modificación que juzgue necesaria y sin que ello sea motivo de reclamación.

FENOPLÁSTICA constantly improves and adapts its products to the market and therefore reserves the right to introduce any changes deemed to be necessary without prior notice, and without this being grounds for complaints.

FENOPLÁSTICA améliore et adapte constamment ses produits sur le marché et se réserve donc le droit d'introduire sans préavis des modifications jugées nécessaires, sans que cela soit un motif de plainte.

Las referencias, medidas y datos técnicos de este catálogo son correctos, salvo error tipográfico.

El catálogo es meramente informativo y es totalmente susceptible a cambios.

All the references, dimensions and technical data published in this catalogue are valid, except for typographical error.

The catalog is merely informative and is totally subject to changes.

Les références, dimensions et données techniques publiées dans ce catalogue sont correctes, sauf erreur typographique.

Le catalogue est purement informatif et est totalement sujet à modifications.

fnp Group
fenoplástica LIGHTS & ELECTRICS | NOVO VENT

fnp
fenoplástica



fnp group
fenoplástica | NOVOVENT
LIGHTS & ELECTRICS

FENOPLASTICA LIGHTS & ELECTRICS S.L.
Amadeu Vives, 8 · 08440 Cardedeu (Barcelona) · Spain
Tel. +34 938 44 48 20
ventas@fenoplastica.com · <https://fnpgroup.es>