93 844 48 20
ventas@fenoplastica.com
export@fenoplastica.com
Amadeo Vives,No.8 08440
Cardedeu, Barcelona, Spain

Síguenos en Nuestras Redes

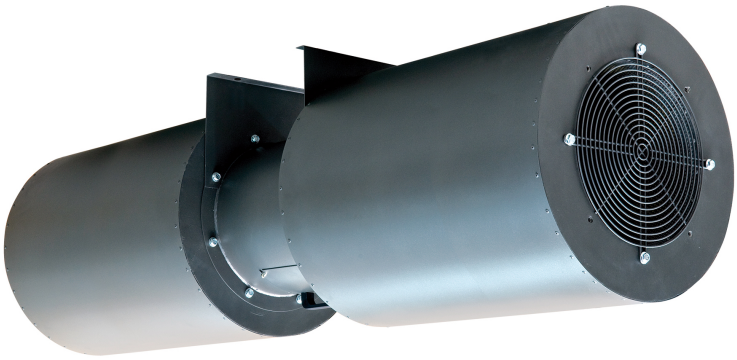

# JET PIROS F3 2/4-400T 45-8

**SKU:** PJUF310400T458

Ventilador axial en línea de carcasa larga con atenuadores. Construido con hélices de aluminio, montadas según el sistema Multiflow Novovent System (M.N.S.) que permite un ángulo de ataque múltiple y un mejor rendimiento. JET PIROS (F300) la serie está construida con una carcasa resistente, con bancada ajustable, que permite instalar una amplia gama de tamaños de motores. Ventilador axial en línea, certificado según EN-12101-3 para instalaciones de seguridad contra incendios.

---

• Ventilador Certificado baja la norma EN 12101-3 dentro del área de riesgo, clasificación al fuego F300 (60'), expediente número 0370-CPR-1552.
• Hélices de aluminio, incorporan el Multiflow Novovent System (M.N.S.)
• Envolvente fabricada en chapa de acero galvanizado. Registro de acceso en las unidades de camisa larga.
• Silenciador de 50mm de grosor y una longitud mínima de 800mm. Fabricado con lana de roca de 70kg/m3 de densidad.
• Reja de protección en la aspiración y deflectores en la impulsión.
• Flujo del aire estándar: motor - hélice.
• Motor trifásico, protección IP55, aislamiento clase H. Servicio de funcionamiento S1 (uso continuo) y S2 (uso de emergencia).

OPCIONES:

© 2021 • FNP Group

• Distintas tensiones, velocidades, frecuencias o motores de dos velocidades.
• Flujo del aire: hélice - motor. (MI)

© 2021 • FNP Group

93 844 48 20
ventas@fenoplastica.com
export@fenoplastica.com
Amadeo Vives,No.8 08440
Cardedeu, Barcelona, Spain



## ESPECIFICACIONES TÉCNICAS

| | |
|---|---|
| **Weight** | 47 kg |
| **FAMILIA** | JET PIROS (F300) |
| **TIPOLOGIA** | EXTRACCIÓN DE HUMO |
| **Montaje** | IMPULSO |
| **Diámetro** | 400mm |
| **Alimentación** | ~III/50Hz |
| **Potencia** | 3.100 W |

© 2021 • FNP Group