93 844 48 20
ventas@fenoplastica.com
export@fenoplastica.com
Amadeo Vives,No.8 08440
Cardedeu, Barcelona, Spain

Síguenos en Nuestras Redes

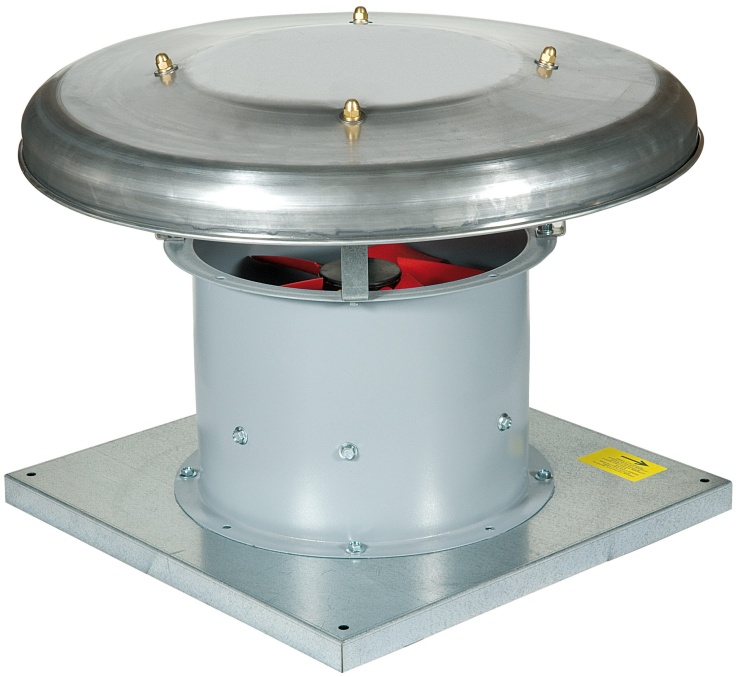

AXITEJ WINDER 6-1000T-6 5.5 KW 60HZ

SKU: HTW606010T60550

Ventilador axial de cubierta de carcasa larga. Construido con hélices de aluminio, montadas según el sistema Multiflow Novovent System (M.N.S.) que permite un ángulo de ataque múltiple y un mejor rendimiento y el Serrated Novovent Concept (S.N.C.), es tecnología propia y patentada, que mejora las prestaciones de las hélices en aspectos tales como el rendimiento, la eficiencia energética y la reducción del sonido. AXITEJ WINDER la serie está construida con una carcasa resistente, con bancada ajustable, que permite instalar una amplia gama de tamaños de motores.

• Hélices de aluminio, incorporan el Multiflow Novovent System (M.N.S.) y Serrated Novovent Concept (S.N.C.).
• Envolvente fabricada en chapa de acero galvanizado. Registro de acceso en las unidades de camisa larga.
• Base fabricada en chapa de acero galvanizado.
• Capota de aluminio.
• Flujo del aire: motor - hélice.

© 2021 · FNP Group

• Motor trifásico, protección IP55. aislamiento clase F.

OPCIONES:

• Flujo del aire: hélice - motor. (MI)
• Distintos voltajes. Frecuencias de 50 o 60Hz
• motores de 2 velocidades.
• Máxima temperatura de trabajo del motor hasta 85°C. (T85)
• Motor Marino. (MRM)
• Motor Agro. (AGM)
• Galvanizado en caliente. (HDG)
• Base y envolvente en acero inoxidable AISI 304. (I304)
• Base y envolvente en acero inoxidable AISI 316. (I316)
• Envolvente pintada. (P)
• Protección por cataforesis en la envolvente y la hélice. (KF)

© 2021 • FNP Group

93 844 48 20
ventas@fenoplastica.com
export@fenoplastica.com
Amadeo Vives,No.8 08440
Cardedeu, Barcelona, Spain

ESPECIFICACIONES TÉCNICAS

Weight	171 kg
FAMILIA	AXITEJ WINDER
TIPOLOGIA	APLICACIÓN ESTÁNDAR
Montaje	EQUIPO DE TEJADO
Diámetro	1000mm
Alimentación	~III/60Hz
Potencia	5.500 W

© 2021 • FNP Group