93 844 48 20
ventas@fenoplastica.com
export@fenoplastica.com
Amadeo Vives,No.8 08440
Cardedeu, Barcelona, Spain

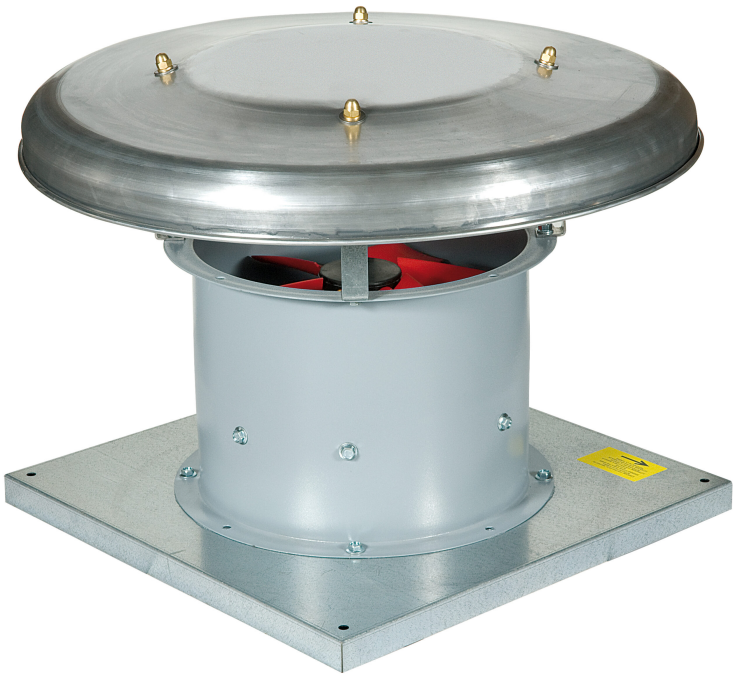

AXITEJ 4/8-710T 40

SKU: HT3071T40

Ventilador axial de cubierta de carcasa larga. Construido con hélices de poliamida reforzada con fibra de vidrio, montadas según el sistema Multiflow Novovent System (M.N.S.) que permite un ángulo de ataque múltiple y un mejor rendimiento. AXITEJ la serie está construida con una carcasa resistente, con bancada ajustable, que permite instalar una amplia gama de tamaños de motores.

• Hélice de termoplástico reforzada con fibra de vidrio, incorporan el Multiflow Novovent System (M.N.S.).
• Envolvente fabricada en chapa de acero galvanizado. Registro de acceso en las unidades de camisa larga.
• Base fabricada en chapa de acero galvanizado.
• Capota de aluminio.
• Flujo del aire: motor - hélice.
• Motor trifásico o monofásico, protección IP55. aislamiento clase F.

OPCIONES:

• Flujo del aire: hélice - motor. (MI)
• Distintos voltajes. Frecuencias de 50 o 60Hz
• motores de 2 velocidades.
• Máxima temperatura de trabajo del motor hasta 85°C. (T85)
• Motor Marino. (MRM)

© 2021 , FNP Group

• Motor Agro. (AGM)
• Galvanizado en caliente. (HDG)
• Base y envolvente en acero inoxidable AISI 304. (I304)
• Base y envolvente en acero inoxidable AISI 316. (I316)
• Envolvente pintada. (P)
• Protección por cataforesis en la envolvente y la hélice. (KF)

© 2021 • FNP Group

93 844 48 20
ventas@fenoplastica.com
export@fenoplastica.com
Amadeo Vives,No.8 08440
Cardedeu, Barcelona, Spain

ESPECIFICACIONES TÉCNICAS

Weight	75 kg
FAMILIA	AXITEJ
TIPOLOGIA	APLICACIÓN ESTÁNDAR
Montaje	EQUIPO DE TEJADO
Diámetro	710mm
Alimentación	~III/50Hz
Potencia	3.800 W

© 2021 · FNP Group