93 844 48 20
ventas@fenoplastica.com
export@fenoplastica.com
Amadeo Vives,No.8 08440
Cardedeu, Barcelona, Spain



APLIQUE SOLAR 8505

SKU: 8505

Luminaria LED de 6W y 900lm con panel solar. Resistente a los rayos ultravioleta (UVA) e ignífugo. Sin necesidad de red eléctrica. Diseño estético y compacto, instalación muy sencilla.

Cuenta con sensor de movimiento y con un sistema de encendido automático por la noche.



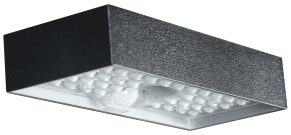

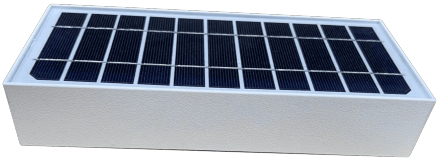

© 2021 • FNP Group

93 844 48 20
ventas@fenoplastica.com
export@fenoplastica.com
Amadeo Vives,No.8 08440
Cardedeu, Barcelona, Spain

ESPECIFICACIONES TÉCNICAS

Color	Blanco y negro
Uso	exterior
Montaje	Pared
Fuente de luz	SMD 2835
Potencia	6W
Potencia pico	2,8Wp
Batería de litio	3.000mAh / 3,7V / 11,1Wh
Flujo luminoso	900lm
Ángulo de apertura	140°
Ángulo de detección	120°
Área de detección	6m
Temperatura de color	4.000K
Temperatura ambiente	-20°C/+50°C
Grado de protección	IP65
Dimensiones	230x97x42,7mm
Cuerpo	ABS+PC
Panel solar	Monocristalino de silicio
Garantía	3 años

© 2021 · FNP Group